



Informe de la recepción de Material Electoral de los Consejos
Municipales para el Proceso Electoral Extraordinario del Poder
Judicial del Estado de Quintana Roo 2025.

[Handwritten mark]

Agosto de 2025

Índice

| | |
|--|----|
| Introducción..... | 5 |
| Antecedentes..... | 6 |
| Aprobación del Material Electoral..... | 6 |
| Producción del Material Electoral..... | 6 |
| Traslado de Materiales Electorales de la empresa adjudicada..... | 7 |
| Material Electoral Distribuido CM01 Benito Juárez..... | 8 |
| Material Electoral Distribuido CM02 Cozumel..... | 9 |
| Material Electoral Distribuido CM03 Felipe Carrillo Puerto..... | 10 |
| Material Electoral Distribuido CM04 Isla Mujeres..... | 11 |
| Material Electoral Distribuido CM05 José María Morelos..... | 12 |
| Material Electoral Distribuido CM06 Lázaro Cárdenas..... | 13 |
| Material Electoral Distribuido CM07 Othón P. Blanco..... | 14 |
| Material Electoral Distribuido CM08 Playa del Carmen..... | 15 |
| Material Electoral Distribuido CM09 Tulum..... | 16 |
| Material Electoral Distribuido CM10 Bacalar..... | 17 |
| Material Electoral Distribuido CM11 Puerto Morelos..... | 18 |
| Anexos:..... | 19 |
| Anexo 1: Acta circunstanciada sobre la recepción del Material Electoral nuevo para el Proceso Electoral Extraordinario del Poder Judicial 2025 del Consejo Municipal en Benito Juárez..... | 19 |
| Anexo 2: Recibo de Recepción del Material Electoral nuevo para el Proceso Electoral Extraordinario del Poder Judicial 2025 del Consejo Municipal en Benito Juárez..... | 22 |
| Anexo 3: Acta circunstanciada sobre la recepción del Material Electoral nuevo para el Proceso Electoral Extraordinario del Poder Judicial 2025 del Consejo Municipal en Cozumel..... | 23 |
| Anexo 4: Recibo de Recepción del Material Electoral nuevo para el Proceso | |

3

| | |
|--|----|
| Electoral Extraordinario del Poder Judicial 2025 del Consejo Municipal en Cozumel | 24 |
| Anexo 5: Acta circunstanciada sobre la recepción del Material Electoral nuevo para el Proceso Electoral Extraordinario del Poder Judicial 2025 del Consejo Municipal en Felipe Carrillo Puerto | 25 |
| Anexo 6: Recibo de Recepción del Material Electoral nuevo para el Proceso Electoral Extraordinario del Poder Judicial 2025 del Consejo Municipal en Felipe Carrillo Puerto | 29 |
| Anexo 7: Acta circunstanciada sobre la recepción del Material Electoral nuevo para el Proceso Electoral Extraordinario del Poder Judicial 2025 del Consejo Municipal en Isla Mujeres | 30 |
| Anexo 8: Recibo de Recepción del Material Electoral nuevo para el Proceso Electoral Extraordinario del Poder Judicial 2025 del Consejo Municipal en Isla Mujeres | 33 |
| Anexo 9: Acta circunstanciada sobre la recepción del Material Electoral nuevo para el Proceso Electoral Extraordinario del Poder Judicial 2025 del Consejo Municipal en José María Morelos | 34 |
| Anexo 10: Recibo de Recepción del Material Electoral nuevo para el Proceso Electoral Extraordinario del Poder Judicial 2025 del Consejo Municipal en José María Morelos | 36 |
| Anexo 11: Acta circunstanciada sobre la recepción del Material Electoral nuevo para el Proceso Electoral Extraordinario del Poder Judicial 2025 del Consejo Municipal en Lázaro Cárdenas | 37 |
| Anexo 12: Recibo de Recepción del Material Electoral nuevo para el Proceso Electoral Extraordinario del Poder Judicial 2025 del Consejo Municipal en Lázaro Cárdenas | 39 |
| Anexo 13: Acta circunstanciada sobre la recepción del Material Electoral nuevo para el Proceso Electoral Extraordinario del Poder Judicial 2025 del Consejo Municipal en Othón P. Blanco | 40 |
| Anexo 14: Recibo de Recepción del Material Electoral nuevo para el Proceso Electoral Extraordinario del Poder Judicial 2025 del Consejo Municipal en Othón P. Blanco | 43 |
| Anexo 15: Acta circunstanciada sobre la recepción del Material Electoral nuevo para el Proceso Electoral Extraordinario del Poder Judicial 2025 del Consejo Municipal en Playa del Carmen | 44 |
| Anexo 16: Recibo de Recepción del Material Electoral nuevo para el Proceso Electoral Extraordinario del Poder Judicial 2025 del Consejo Municipal en | |

B



| | |
|--|----|
| Playa del Carmen..... | 46 |
| Anexo 17: Acta circunstanciada sobre la recepción del Material Electoral nuevo para el Proceso Electoral Extraordinario del Poder Judicial 2025 del Consejo Municipal en Tulum..... | 47 |
| Anexo 18: Recibo de Recepción del Material Electoral nuevo para el Proceso Electoral Extraordinario del Poder Judicial 2025 del Consejo Municipal en Tulum | 50 |
| Anexo 19: Acta circunstanciada sobre la recepción del Material Electoral nuevo para el Proceso Electoral Extraordinario del Poder Judicial 2025 del Consejo Municipal en Bacalar | 51 |
| Anexo 20: Recibo de Recepción del Material Electoral nuevo para el Proceso Electoral Extraordinario del Poder Judicial 2025 del Consejo Municipal en Bacalar..... | 52 |
| Anexo 21: Recibo de Recepción del Material Electoral nuevo para el Proceso Electoral Extraordinario del Poder Judicial 2025 del Consejo Municipal en Bacalar..... | 54 |
| Anexo 22: Acta circunstanciada sobre la recepción del Material Electoral nuevo para el Proceso Electoral Extraordinario del Poder Judicial 2025 del Consejo Municipal en Puerto Morelos..... | 55 |
| Anexo 23: Recibo de Recepción del Material Electoral nuevo para el Proceso Electoral Extraordinario del Poder Judicial 2025 del Consejo Municipal en Puerto Morelos..... | 56 |
| Anexo 24: Distribución de Material Electoral por Consejo Municipal para el Proceso Electoral Extraordinario del Poder Judicial 2025 | 57 |
| Conclusiones:..... | 58 |

3

Introducción

En el marco del Proceso Electoral Extraordinario del Poder Judicial del Estado de Quintana Roo 2025 (en adelante, PEEPJ 2025), y como parte de la segunda etapa del Procedimiento para la Preservación, resguardo y custodia de la Documentación y Materiales electorales para el Proceso Electoral Extraordinario del Poder Judicial del Estado de Quintana Roo 2025 (en adelante, Procedimiento), aprobado mediante el acuerdo IEQROO/CGEPJ/A-044-2025 por el Consejo General de este Instituto en fecha 17 de abril de 2025. Esta Dirección de Organización presenta el informe de la recepción de los Materiales Electorales que se produjeron para los consejos municipales del PEEPJ 2025, que da cuenta de las acciones realizadas en la etapa de recepción y resguardo en los consejos municipales.

Así también se anexan las actas circunstanciadas levantadas por el personal de la Vocalía Secretarial de los consejos municipales durante la recepción del Material Electoral, así como los recibos con las cantidades recibidas en cada Consejo Municipal (en adelante, "CM").

3

De conformidad con lo establecido en el *Procedimiento para la Preservación, Resguardo y Custodia de la Documentación y Materiales Electorales para el Proceso Electoral Extraordinario del Poder Judicial del Estado de Quintana Roo 2025*, se informa que el material electoral llegó el 05 de mayo de 2025 desde las instalaciones de *Cajas Graf S. A. de C. V.* directamente a las sedes de cada uno de los consejos municipales definidos en la geografía estatal.

Aprobación del Material Electoral

El 28 de marzo de 2025, el Consejo General de este Instituto (en adelante, "CG") aprobó los diseños definitivos del material electoral por conducto del acuerdo IEQROO/CGEPJ/A-037-2025.

Producción del Material Electoral

El 14 de abril de 2025 se dio el fallo de la licitación pública nacional número IEQROO/LPN/16/2025, "Adquisición de documentación electoral y del material electoral para el proceso Electoral extraordinario del Poder Judicial del Estado 2025", en la cual se adjudicó a la empresa Litho Formas S.A. de C.V para la impresión de la documentación electoral y a la empresa "Cajas Graf S.A. de C.V. para la producción del material electoral, la cual presentó las muestras de los prototipos del material en la sala de sesiones de este Instituto ante los integrantes del Consejo General en fecha 18 de abril del 2025.

Esto con el fin de verificar las características físicas de los mismos y emitir el visto bueno correspondiente, para comenzar la producción a gran escala. Dichas muestras cumplieron con las especificaciones técnicas aprobadas al efecto.

Producción y distribución de documentación y material electoral

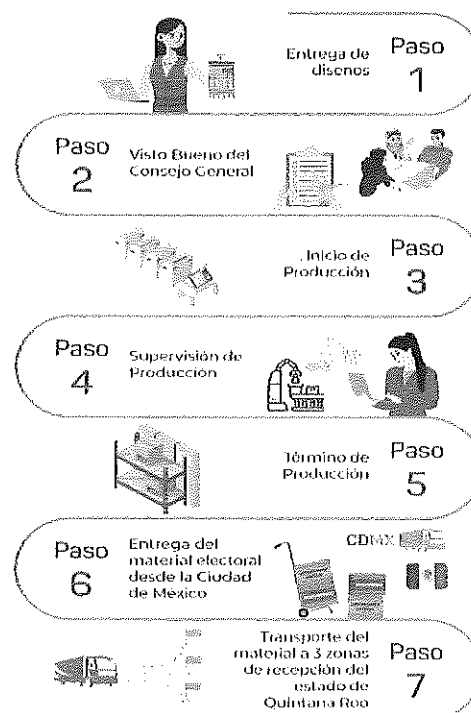

Infografía 1. Logística de la Producción de Material Electoral.

El 18 de abril de 2025, se inició la producción del material electoral por parte de la empresa adjudicada misma que efectuó su entrega en la sede de los CM el 5 de mayo de la presente anualidad.

Traslado de Materiales Electorales de la empresa adjudicada

El traslado de los materiales electorales producidos corrió a cargo de la empresa adjudicada, por vía terrestre, en vehículos aptos para cargas pesadas desde las instalaciones de la empresa adjudicada, directamente a cada de los once CM del Instituto Electoral de Quintana Roo. Durante la recepción se convocó a los integrantes del CM correspondiente, así como a los Supervisores Electorales Locales y Capacitadores Asistentes Electorales Locales para el apoyo con el acomodo del material electoral resguardado en el espacio destinado para tal efecto al interior de cada una de las sedes de estos.

Para la entrega recepción del material electoral en los consejos municipales se utilizaron los documentos de embarque y los recibos correspondientes para constatar las cantidades asignadas.

[Faint, illegible text, possibly a signature or stamp]

[Handwritten signature]

Material Electoral Distribuido CM01 Benito Juárez

El Consejo Municipal de Benito Juárez tiene cabecera municipal en la localidad de Cancún, ubicado en Av. Chichen-Itzá Supermanzana 97 Manzana 43 Lotes 1 y 2, C.P. 77530.

Las cantidades de material electoral que se transportó y resguardo en este Consejo Municipal se presentan en la tabla siguiente:

| Nombre de material | Cantidad |
|---|----------|
| Caja paquete electoral sin compartimiento de 28 cm. | 657 |
| Mampara especial. | 1,128 |
| Cinta de seguridad. | 1,343 |
| Caja contenedora de material electoral. | 677 |
| Etiquetas para paquete electoral de 15 cm sin compartimiento para la elección de magistradas y magistrados del tribunal superior de justicia. | 657 |
| Etiquetas para paquete electoral de 15 cm sin compartimiento para la elección de magistradas y magistrados del tribunal de disciplina judicial. | 657 |
| Lapicero color azul. | 2,655 |
| Bolsa de ligas. | 657 |

Tabla 1. Distribución de Material Electoral en el CM de Benito Juárez.

Evidencia Gráfica:

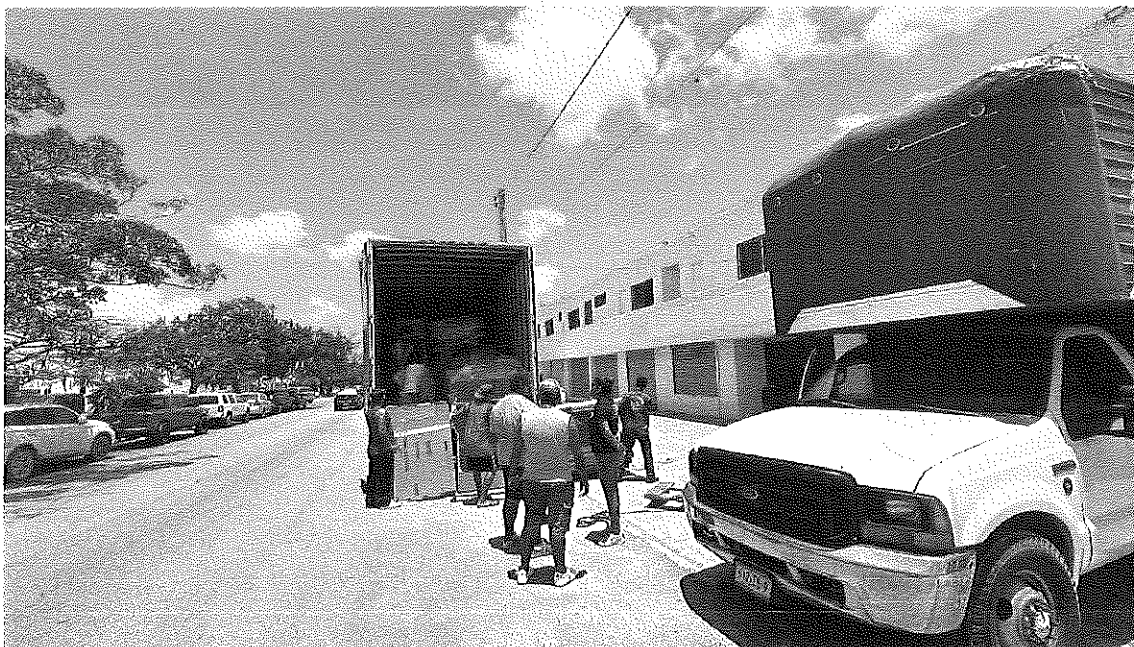

Fotografía 1: Recepción Material Electoral CM de Benito Juárez

Material Electoral Distribuido CM02 Cozumel

El Consejo Municipal de Cozumel tiene cabecera municipal en la localidad de Cozumel, ubicado en 125 av. Sur entre calle 3 sur y Av. José Ma. Morelos, Lote 10, Manzana 154, Fracc. San Gervasio.

Las cantidades de material electoral que se transportó y resguardo en este Consejo Municipal se presentan en la tabla siguiente:

| Nombre del material | Cantidad |
|---|----------|
| Caja paquete electoral sin compartimiento de 28 cm. | 51 |
| Mampara especial. | 16 |
| Cinta de seguridad. | 102 |
| Caja contenedora de material electoral. | 51 |
| Etiquetas para paquete electoral de 15 cm sin compartimiento para la elección de magistradas y magistrados del tribunal superior de justicia. | 51 |
| Etiquetas para paquete electoral de 15 cm sin compartimiento para la elección de magistradas y magistrados del tribunal de disciplina judicial. | 51 |
| Lapicero color azul. | 224 |
| Bolsa de ligas. | 51 |

Tabla 2. Distribución de Material Electoral en el CM de Cozumel.

Evidencia Gráfica:

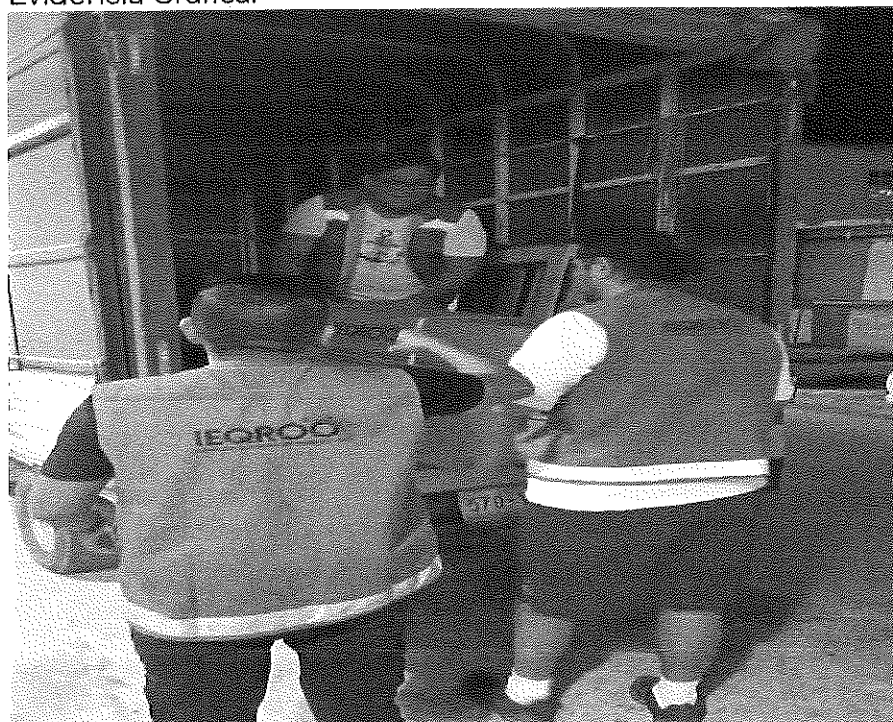

Fotografía 2: Recepción Material Electoral CM de Cozumel

Material Electoral Distribuido CM03 Felipe Carrillo Puerto

El Consejo Municipal de Felipe Carrillo Puerto tiene cabecera municipal en la localidad de Felipe Carrillo Puerto, ubicado en Calle 67 por calle 56 y 58.

Las cantidades de material electoral que se transportó y resguardo en este Consejo Municipal se presentan en la tabla siguiente:

| Nombre del material | Cantidad |
|---|----------|
| Caja paquete electoral sin compartimiento de 28 cm. | 46 |
| Mampara especial. | 26 |
| Cinta de seguridad. | 90 |
| Caja contenedora de material electoral. | 54 |
| Etiquetas para paquete electoral de 15 cm sin compartimiento para la elección de magistradas y magistrados del tribunal superior de justicia. | 46 |
| Etiquetas para paquete electoral de 15 cm sin compartimiento para la elección de magistradas y magistrados del tribunal de disciplina judicial. | 46 |
| Lapicero color azul. | 199 |
| Bolsa de ligas. | 46 |

Tabla 3. Distribución de Material Electoral en el CM de Felipe Carrillo Puerto.

Evidencia Gráfica

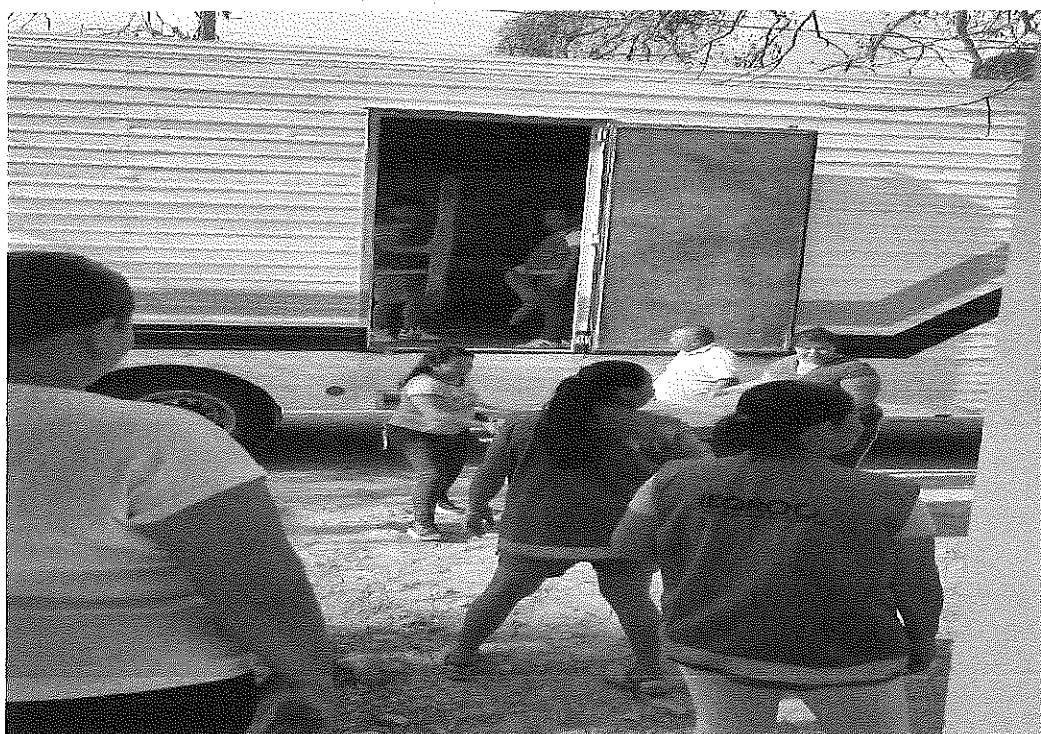

Fotografía 3: Recepción Material Electoral CM de Felipe Carrillo Puerto

Material Electoral Distribuido CM04 Isla Mujeres

El Consejo Municipal de Isla Mujeres tiene cabecera municipal en la localidad de Isla Mujeres, ubicado en Calle Paseo de las aves por calle Manuel Osorio Godoy, manzana 182 lote 09, colonia la Gloria, CP 77400.

Las cantidades de material electoral que se transportó y resguardo en este Consejo Municipal se presentan en la tabla siguiente:

| Nombre del material | Cantidad |
|---|----------|
| Caja paquete electoral sin compartimiento de 28 cm. | 21 |
| Mampara especial. | 12 |
| Cinta de seguridad. | 38 |
| Caja contenedora de material electoral. | 19 |
| Etiquetas para paquete electoral de 15 cm sin compartimiento para la elección de magistradas y magistrados del tribunal superior de justicia. | 21 |
| Etiquetas para paquete electoral de 15 cm sin compartimiento para la elección de magistradas y magistrados del tribunal de disciplina judicial. | 21 |
| Lapicero color azul. | 75 |
| Bolsa de ligas. | 21 |

Tabla 4. Distribución de Material Electoral en el CM de Isla Mujeres.

Evidencia Gráfica



Fotografía 4: Recepción Material Electoral CM de Isla Mujeres.

Material Electoral Distribuido CM05 José María Morelos

El Consejo Municipal de José María Morelos tiene cabecera municipal en la localidad de José María Morelos, ubicado en Calle Tihosuco entre calle Coba y calle 8 de octubre, Colonia Santa Lucía, C.P. 77890.

Las cantidades de material electoral que se transportó y resguardo en este Consejo Municipal se presentan en la tabla siguiente:

| Nombre del material | Cantidad |
|---|----------|
| Caja paquete electoral sin compartimiento de 28 cm. | 28 |
| Mampara especial. | 12 |
| Cinta de seguridad. | 55 |
| Caja contenedora de material electoral. | 28 |
| Etiquetas para paquete electoral de 15 cm sin compartimiento para la elección de magistradas y magistrados del tribunal superior de justicia. | 28 |
| Etiquetas para paquete electoral de 15 cm sin compartimiento para la elección de magistradas y magistrados del tribunal de disciplina judicial. | 28 |
| Lapicero color azul. | 129 |
| Bolsa de ligas. | 28 |

Tabla 5. Distribución de Material Electoral en el CM de José María Morelos.

Evidencia Gráfica



Fotografía 5: Recepción Material Electoral CM de José María Morelos

Material Electoral Distribuido CM06 Lázaro Cárdenas

El Consejo Municipal de Lázaro Cárdenas tiene cabecera municipal en la localidad de Kantunilkín, ubicado en Calle Miguel Hidalgo 1325 entre Lic. Adolfo López Mateos y Lic. Javier Rojo Gómez CP 77302.

Las cantidades de material electoral que se transportó y resguardo en este Consejo Municipal se presentan en la tabla siguiente:

| Nombre del material | Cantidad |
|---|----------|
| Caja paquete electoral sin compartimiento de 28 cm. | 39 |
| Mampara especial. | 8 |
| Cinta de seguridad. | 38 |
| Caja contenedora de material electoral. | 19 |
| Etiquetas para paquete electoral de 15 cm sin compartimiento para la elección de magistradas y magistrados del tribunal superior de justicia. | 39 |
| Etiquetas para paquete electoral de 15 cm sin compartimiento para la elección de magistradas y magistrados del tribunal de disciplina judicial. | 39 |
| Lapicero color azul. | 75 |
| Bolsa de ligas. | 39 |

Tabla 6. Distribución de Material Electoral en el CM de Lázaro Cárdenas.

Evidencia Grafica.



Fotografía 6. Recepción Material Electoral CM de Lázaro Cárdenas.

Material Electoral Distribuido CM07 Othón P. Blanco

El Consejo Municipal de Othón P. Blanco tiene cabecera municipal en la localidad de Chetumal, ubicado en Av. Efraín Aguilar 410 entre Av. Dimas Sansores y Andrés Quintana Roo, Colonia Militar, C.P. 77030.

Las cantidades de material electoral que se transportó y resguardo en este Consejo Municipal se presentan en la tabla siguiente:

| Nombre del material | Cantidad |
|---|----------|
| Caja paquete electoral sin compartimiento de 28 cm. | 180 |
| Mampara especial. | 48 |
| Cinta de seguridad. | 376 |
| Caja contenedora de material electoral. | 178 |
| Etiquetas para paquete electoral de 15 cm sin compartimiento para la elección de magistradas y magistrados del tribunal superior de justicia. | 180 |
| Etiquetas para paquete electoral de 15 cm sin compartimiento para la elección de magistradas y magistrados del tribunal de disciplina judicial. | 180 |
| Lapicero color azul. | 732 |
| Bolsa de ligas. | 180 |

Tabla 7. Distribución de Material Electoral en el CM de Othón P. Blanco.

Evidencia Gráfica



Fotografía 7: Recepción Material Electoral CM de Othón P. Blanco.

Material Electoral Distribuido CM08 Playa del Carmen

El Consejo Municipal de Playa del Carmen tiene cabecera municipal en la localidad de Playa del Carmen, ubicado en Lote 10, en la esquina de Av. Sian Kaan y Av. Solidaridad.

Las cantidades de material electoral que se transportó y resguardo en este Consejo Municipal se presentan en la tabla siguiente:

| Nombre del material | Cantidad |
|---|----------|
| Caja paquete electoral sin compartimiento de 28 cm. | 250 |
| Mampara especial. | 80 |
| Cinta de seguridad. | 508 |
| Caja contenedora de material electoral. | 248 |
| Etiquetas para paquete electoral de 15 cm sin compartimiento para la elección de magistradas y magistrados del tribunal superior de justicia. | 250 |
| Etiquetas para paquete electoral de 15 cm sin compartimiento para la elección de magistradas y magistrados del tribunal de disciplina judicial. | 250 |
| Lapicero color azul. | 1,011 |
| Bolsa de ligas. | 250 |

Tabla 8. Distribución de Material Electoral en el CM de Playa del Carmen.

Evidencia gráfica:



Fotografía 8: Recepción Material Electoral CM de Playa del Carmen.

Material Electoral Distribuido CM09 Tulum

El Consejo Municipal de Tulum tiene cabecera municipal en la localidad de Tulum, ubicado en C. Acuario Pte., entre calle Sol Poniente y Av. Tulum S/N Colonia Centro, C.P. 77760.

Las cantidades de material electoral que se transportó y resguardo en este Consejo Municipal se presentan en la tabla siguiente:

| Nombre del material | Cantidad |
|---|----------|
| Caja paquete electoral sin compartimiento de 28 cm. | 57 |
| Mampara especial. | 20 |
| Cinta de seguridad. | 109 |
| Caja contenedora de material electoral. | 55 |
| Etiquetas para paquete electoral de 15 cm sin compartimiento para la elección de magistradas y magistrados del tribunal superior de justicia. | 57 |
| Etiquetas para paquete electoral de 15 cm sin compartimiento para la elección de magistradas y magistrados del tribunal de disciplina judicial. | 57 |
| Lapicero color azul | 220 |
| Bolsa de ligas | 57 |

Tabla 9. Distribución de Material Electoral en el CM de Tulum.

Evidencia Gráfica



Fotografía 9: Recepción Material Electoral CM de Othón P. Blanco.

Material Electoral Distribuido CM10 Bacalar

El Consejo Municipal de Bacalar tiene cabecera municipal en la localidad de Bacalar, ubicado en Calle 1 entre calles 18 y 20, Colonia centro, C.P. 7793.

Las cantidades de material electoral que se transportó y resguardo en este Consejo Municipal se presentan en la tabla siguiente:

| Nombre del material | Cantidad |
|---|----------|
| Caja paquete electoral sin compartimiento de 28 cm. | 31 |
| Mampara especial. | 12 |
| Cinta de seguridad. | 61 |
| Caja contenedora de material electoral. | 31 |
| Etiquetas para paquete electoral de 15 cm sin compartimiento para la elección de magistradas y magistrados del tribunal superior de justicia. | 31 |
| Etiquetas para paquete electoral de 15 cm sin compartimiento para la elección de magistradas y magistrados del tribunal de disciplina judicial. | 31 |
| Lapicero color azul | 121 |
| Bolsa de ligas | 31 |

Tabla 10. Distribución de Material Electoral en el CM de Bacalar.

Evidencia Gráfica



Fotografía 10: Recepción Material Electoral CM de Bacalar.

Material Electoral Distribuido CM11 Puerto Morelos

El Consejo Municipal de Puerto Morelos tiene cabecera municipal en la localidad de Puerto Morelos, ubicado en Av. Rojo Gómez esquina c. Isla Mujeres, C.P. 77580.

Las cantidades de material electoral que se transportó y resguardo en este Consejo Municipal se presentan en la tabla siguiente:

| Nombre del material | Cantidad |
|---|----------|
| Caja paquete electoral sin compartimiento de 28 cm. | 19 |
| Mampara especial. | 17 |
| Cinta de seguridad. | 38 |
| Caja contenedora de material electoral. | 19 |
| Etiquetas para paquete electoral de 15 cm sin compartimiento para la elección de magistradas y magistrados del tribunal superior de justicia. | 19 |
| Etiquetas para paquete electoral de 15 cm sin compartimiento para la elección de magistradas y magistrados del tribunal de disciplina judicial. | 19 |
| Lapicero color azul | 75 |
| Bolsa de ligas | 19 |

Tabla II. Distribución de Material Electoral en el CM de Puerto Morelos.

Evidencia Gráfica



Fotografía II: Recepción Material Electoral CM de Puerto Morelos.

Anexos:

Anexo 1: Acta circunstanciada sobre la recepción del Material Electoral nuevo para el Proceso Electoral Extraordinario del Poder Judicial 2025 del Consejo Municipal en Benito Juárez

ACTA CIRCUNSTANCIADA SOBRE LA RECEPCIÓN, RESGUARDO Y CUSTODIA DEL MATERIAL ELECTORAL NO CUSTODIADO PARA EL PROCESO ELECTORAL EXTRAORDINARIO DEL PODER JUDICIAL 2025 DEL CONSEJO MUNICIPAL EN BENITO JUÁREZ

Reunidos en la ciudad de Cancún, Quintana Roo, siendo las doce horas del día cinco de mayo de dos mil veinticinco, en las instalaciones que ocupa el Consejo Municipal de Benito Juárez, ubicado en Avenida Chichén Itzá, entre calles 177 y Temozón, Supermanzana 97, Manzana 43, Lotes 1 y 2, C.P. 77530, y estando presentes el Consejero Presidente, **ÓSCAR AUGUSTO OCHOA JIMÉNEZ**; el Vocal de Organización, **JOSÉ MAXIMILIANO NIC DZUL**; y la Vocal Secretaria, **PATRICIA LLASALY MÉNDEZ CRUZ**; de igual manera, se contó con la presencia de la Consejera Eneida Penélope Ríos Arceo; los Consejeros José Gabriel Hernández Estrella y Mario Apud Vélez; y la Vocal de Capacitación, Viridiana Aldama Hernández. De esta actividad procedo a levantar la presente acta con el propósito de hacer constar lo siguiente:

A las doce horas con once minutos del mismo día, cinco de mayo de dos mil veinticinco, arribó al Consejo Municipal con cabecera en Benito Juárez el transporte que contenía material electoral no custodiado: un camión tipo tractor, con placas 03-BG-2X y caja 32-UX-7R, conducido por el chofer de nombre José Patiño Velázquez, de la empresa Cajas Graf, S.A. de C.V.

Acto seguido, se procedió a la descarga del camión, el cual contenía el material electoral no custodiado.

De dicha descarga se desprenden las siguientes observaciones:

| Número de Inventario | Nombre del Artículo | Cantidad | Unidad de Medida |
|----------------------|---|----------|------------------|
| 1 | Bolígrafos Tinta Azul Punto Mediano | 2655 | Piezas |
| 2 | Caja Contenedora de Material Electoral | 690 | Piezas |
| 3 | Correa Transportadora de Caja Contenedora de Material Electoral | 680 | Piezas |
| 4 | Cintas de Seguridad | 1343 | Piezas |
| 5 | Caja Paquete Electoral 28 cm Juezas y Jueces | 657 | Piezas |
| 6 | Mampara Especial | 1128 | Piezas |
| 7 | Juego de Etiquetas para Paquete Electoral TSI (5 piezas) | 662 | Piezas |
| 8 | Juego de Etiquetas para Paquete Electoral TDI (5 piezas) | 662 | Piezas |
| 9 | Bolsas de Ligas 80 gramos | 657 | Piezas |

Se realizaron las actividades de verificación del recibo del material electoral por parte del Vocal de Organización, con el apoyo de las supervisoras y los supervisores electorales, así como de las y los capacitadores asistentes electorales, constatándose que los materiales fueron recibidos sin observaciones. Siendo las quince horas con cincuenta minutos del mismo día, mes y año, se concluye la presente acta, no habiendo nada más que hacer constar, levantándose para debida constancia, firmando al margen y al calce para los efectos que correspondan. Doy fe.

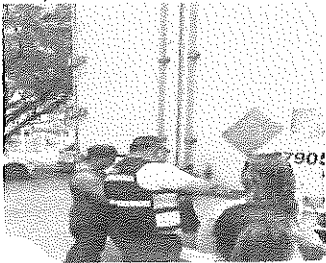
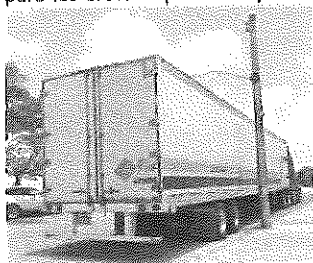

IEQROO
INSTITUTO ELECTORAL DE QUINTANA ROO

PROCESO ELECTORAL EXTRAORDINARIO
DEL PODER JUDICIAL DEL ESTADO DE QUINTANA ROO 2025



Handwritten signature and scribbles.



IEQROO
INSTITUTO ELECTORAL DE QUINTANA ROO

PROCESO ELECTORAL EXTRAORDINARIO
DEL PODER JUDICIAL DEL ESTADO DE QUINTANA ROO 2025



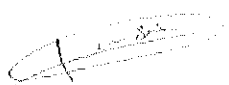

C. OSCAR AUGUSTO OCHOA JIMÉNEZ
CONSEJERO PRESIDENTE





C. PATRICIA LLASALY MÉNDEZ CRUZ
VOCAL SECRETARIA

Av. Chetumal Km. 177 y Solidaridad, Mérida, Q.R. 97100

953 832 89 99

ieqroo.org.mx



**¡LO JUSTO ES
SALIR Y VOTAR!**

B

Anexo 2: Recibo de Recepción del Material Electoral nuevo para el Proceso Electoral Extraordinario del Poder Judicial 2025 del Consejo Municipal en Benito Juárez

CAJAS GRAF, S.A. DE C.V.

Ecatepec de Morelos, Estado de México, 3 de mayo de 2025

NOTA DE REMISIÓN

FOLIO: 10000000

Cliente: INSTITUTO ELECTORAL DE QUINTANA ROO

Dirección de Entrega: Av. Chichen Itzá entre calles 177 y Temozón, SM. 97 Mz. 43 Lotes 1 y 2, C.P. 77530 Benito Juárez

Placa: TRACTOR 03-BG-2X CAJA 32-UX-7R

Nombre de Chofer: José Patiño Velázquez Número de Celular Chofer: 55 48 57 71 63

Nombre de Contacto del Cliente: Oscar Augusto Ochoa Jiménez

Número de Contacto del Cliente: 9981686102

| Número de Inventario | Nombre del Artículo | Cantidad | Unidad de Medida |
|----------------------|---|----------|------------------|
| 1 | Bolígrafos Tinta Azul Punto Mediano | 2,655 | PIEZAS |
| 2 | Caja Contenedora de Material Electoral | 677 | PIEZAS |
| 3 | Correa Transportadora de Caja Contenedora de Material Electoral | 677 | PIEZAS |
| 4 | Cintas de Seguridad | 1,343 | PIEZAS |
| 5 | Caja Paquete Electoral 28 Cm Juezas y Jueces | 657 | PIEZAS |
| 6 | Mampara Especial | 1,128 | PIEZAS |
| 7 | Juego de Etiquetas Para Paquete Electoral TSJ (5 piezas) | 657 | PIEZAS |
| 8 | Juego de Etiquetas Para Paquete Electoral TDJ (5 Piezas) | 657 | PIEZAS |
| 9 | Bolsa de Ligas 80 Gramos | 657 | PIEZAS |

AUTORIZÓ EL EMBARQUE

RECIBIÓ EL EMBARQUE

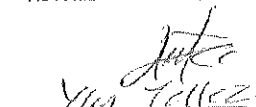

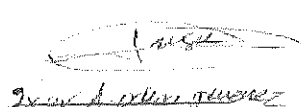

Nombre y Firma

Nombre y Firma

CAJAS GRAF, S.A. DE C.V.
RFC: C64950630115

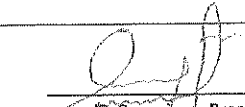
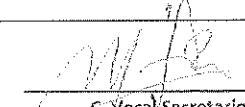
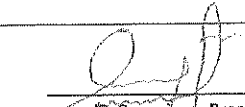
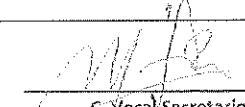
FABIOLA ARACELI ROCHA PÉREZ
REPRESENTANTE LEGAL

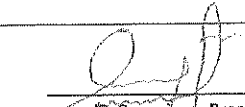
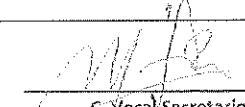
Anexo 3: Acta circunstanciada sobre la recepción del Material Electoral nuevo para el Proceso Electoral Extraordinario del Poder Judicial 2025 del Consejo Municipal en Cozumel.

| | | | | |
|--|--|---|--|---|
|  INSTITUTO ELECTORAL DE QUINTANA ROO | PROCESO ELECTORAL EXTRAORDINARIO DEL PODER JUDICIAL DEL ESTADO DE QUINTANA ROO 2025 | | | |
| <p>----- ACTA CIRCUNSTANCIADA -----</p> <p>EN LA CIUDAD DE COZUMEL DEL MUNICIPIO DE COZUMEL, QUINTANA ROO, SIENDO LAS 21 HORAS CON 02 MINUTOS DEL DÍA CINCO DE MAYO DEL AÑO DOS MIL VEINTICINCO, EN EL EDIFICIO QUE OCUPA EL CONSEJO MUNICIPAL DE COZUMEL DEL INSTITUTO ELECTORAL DE QUINTANA ROO, CON DOMICILIO EN 125 ENTRE TRES Y MORELOS DE LA COLONIA SAN GERVASIO II, SE ENCONTRARON REUNIDOS LAS Y LOS CONSEJEROS ELECTORALES PRESIDENTE CONSEJERO RAMON ULISES AGUILAR ESTRELLA, ASI COMO EL VOCAL DE SECRETARIO, RESPECTIVAMENTE A EFECTO DE RECIBIR EL MATERIAL ELCTORAL, CAJA CONTENEDORAS DE MATERIAL ELECTORAL, ETIQUETAS DE MATERIAL ELECTORAL Y DIVERSOS MATERIALES PARA EL DESARROLLO DE LAS ACTIVIDADES DEL PROCESO ELECTORAL PARA LA ELECCIÓN DE PERSONAS JUZGADORAS DEL INSTITUTO ELECTORAL DE QUINTANA ROO, POR LO QUE PROCEDO A LEVANTAR LA PRESENTE ACTUACIÓN CON EL PROPÓSITO DE HACER CONSTAR LO SIGUIENTE:</p> <p>EL CAMIÓN CON EL MATERIAL ELECTORAL LLEGÓ A LAS INSTALACIONES DEL CONSEJO MUNICIPAL DE COZUMEL, A LAS 21 HORAS CON 02 MINUTOS DEL DIA 05 DE MAYO DEL 2025; AL MOMENTO DEL ARRIBO, EL CONSEJERO PRESIDENTE DEL CONSEJO MUNICIPAL DE COZUMEL, RAMÓN ULISES AGUILAR ESTRELLA Y EL VOCAL SECRETARIO NOS APROXIMAMOS A DICHO CAMION, PARA VERIFICAR Y CONSTATAR QUE LAS PUERTAS DEL CAMION SE ENCONTRABAN DEBIDAMENTE CERRADAS; SEGUIDAMENTE SE PROCEDIÓ A ABRIR LAS PUERTAS DEL CAMIÓN, ACTO SEGUIDO EL CONSEJERO PRESIDENTE RAMÓN ULISES AGUILAR ESTRELLA EL CUAL SUBIÓ EN COMPANIA DE DOS CAES PROCEDIERON A DESCARGAR EL MATERIAL ELECTORAL, CON LA AYUDA DE LOS DEMÁS CAES Y SUPERVISORES LOCALES QUE SE ENCONTRABAN PRESENTES; SE REVISARÓ EL MATERIAL ELECTORAL, CONSTATANDO QUE EL MISMO LLEGO COMPLETO; DICHO MATERIAL SE DESCARGÓ Y SE DEPOSITÓ PARA SU RESGUARDO EN LAS INSTALACIONES DEL CONSEJO MUNICIPAL DE COZUMEL, DEL INSTITUTO ELECTORAL DE QUINTANA ROO.</p> <p>CABE SEÑALAR QUE DURANTE ESTE NO HUBO INCIDENTE ALGUNO.</p> <p>SIENDO LAS 21 HORAS CON 20 MINUTOS DEL MISMO DÍA, MES Y AÑO; SE CONCLUYE LA PRESENTE ACTUACIÓN, NO HABIENDO NADA MÁS QUE HACER CONSTAR, LEVANTANDO ACTA PARA DEBIDA CONSTANCIA, FIRMANDO AL MARGEN Y AL CALCE PARA LOS EFECTOS QUE CORRESPONDAN LAS PERSONAS MIEMBROS DEL CONSEJO Y LOS QUE ESTUVIERON PRESENTES EN EL ACTO, DOY FE.</p> <p>FIRMAS DE CONSEJEROS Y VOCALES DEL CONSEJO MUNICIPAL DE COZUMEL, DEL INSTITUTO ELECTORAL DE QUINTANA ROO.</p> <table border="1"><tr><td> C. Consejero Presidente Ramón Ulises Aguilar Estrella</td><td> C. Vocal Secretario Miguel Ángel Choza Sierra</td></tr></table> | |  C. Consejero Presidente Ramón Ulises Aguilar Estrella |  C. Vocal Secretario Miguel Ángel Choza Sierra |  |
|  C. Consejero Presidente Ramón Ulises Aguilar Estrella |  C. Vocal Secretario Miguel Ángel Choza Sierra | | | |
| <p>z. Centenario 580. Col. Isabel Tenorio C.P. 77010. Q. Roo. ☎ 983 83 2-89-99 🌐 ieqroo.org.mx</p> <p> ¡LO JUSTO ES SALIR Y VOTAR!</p> | | | | |

Anexo 4: Recibo de Recepción del Material Electoral nuevo para el Proceso Electoral Extraordinario del Poder Judicial 2025 del Consejo Municipal en Cozumel

CAJAS GRAF, S.A. DE C.V.

Ecatepec de Morelos, Estado de México, 3 de mayo de 2025

NOTA DE REMISIÓN

FOLIO: 150700-01

Cliente: INSTITUTO ELECTORAL DE QUINTANA ROO

Dirección de Entrega: Calle 125 A. Manzana 154, Lote 10, entre calle 3 Sur y Calle José Ma. Morelos,
Col. San Gervasio II, Cozumel, C.P. 77645

Placa: TRACTOR 03-BG-2X CAJA 32-UX-7R

Nombre de Chofer: José Patiño Velázquez Número de Celular Chofer: 55 48 57 71 63

Nombre de Contacto del Cliente: Ramón Ulises Aguilar Estrella

Número de Contacto del Cliente: 9871119498

| Número de Inventario | Nombre del Artículo | Cantidad | Unidad de Medida |
|----------------------|---|----------|------------------|
| 1 | Bolígrafos Tinta Azul Punto Mediano | 224 | PIEZAS |
| 2 | Caja Contenedora de Material Electoral | 51 | PIEZAS |
| 3 | Correa Transportadora de Caja Contenedora de Material Electoral | | |
| 4 | Cintas de Seguridad | 102 | PIEZAS |
| 5 | Caja Paquete Electoral 28 Cm Juezas y Jueces | 51 | PIEZAS |
| 6 | Mampara Especial | 16 | PIEZAS |
| 7 | Juego de Etiquetas Para Paquete Electoral TSI (5 piezas) | 51 | PIEZAS |
| 8 | Juego de Etiquetas Para Paquete Electoral TDJ (5 Piezas) | 51 | PIEZAS |
| 9 | Bolsa de Ligas 80 Gramos | 51 | PIEZAS |

AUTORIZÓ EL EMBARQUE

RECIBIÓ EL EMBARQUE

Nombre y Firma

Nombre y Firma

CAJAS GRAF, S.A. DE C.V.
RFC: CGR930630115

FABIOLA ARACELI ROCHA PÉREZ
REPRESENTANTE LEGAL

Anexo 5: Acta circunstanciada sobre la recepción del Material Electoral nuevo para el Proceso Electoral Extraordinario del Poder Judicial 2025 del Consejo Municipal en Felipe Carrillo Puerto

ACTA CIRCUNSTANCIADA LEVANTADA CON MOTIVO DE LA RECEPCIÓN DEL MATERIAL ELECTORAL NUEVO POR EL PEEPJ 2025

En la Ciudad de Felipe Carrillo Puerto, Quintana Roo, siendo las 16 horas con 58 minutos del día 05 de mayo de 2025, la que suscribe C. Rubilandy Matos Hernandez, en funciones de Vocal Secretaria del Consejo Municipal de Felipe Carrillo Puerto del Instituto Electoral de Quintana Roo, con domicilio ubicado en la calle 67 entre 56 y 58, de la colonia Cecilio Chi, en el ejercicio de las atribuciones que me confiere el artículo 178 de la Ley de Instituciones y Procedimientos Electorales para el Estado de Quintana Roo, en concordancia con los artículos 2, 5 y 8, párrafos I y II, así como el artículo 19, inciso c, del Reglamento de la Función de Oficialía Electoral del Instituto Electoral de Quintana Roo, procedo a levantar la presente actuación con el propósito de hacer constar lo siguiente.--

HECHOS

Que el día de hoy, reunidos en las instalaciones del Consejo Municipal de Felipe Carrillo Puerto del Instituto Electoral de Quintana Roo, estando presentes todo el Consejo Municipal C. María Isabel Navarrete Góngora, Consejera Presidenta; Consejeros y Consejeras Municipales C. Carlos Mario Aguilar Torres, C. Asis Rahiv Segoviano Reyes, C. Yamireth Amairani Cervera Marín, C. Vastil Simeí Poot Nahuat, C. Omar Gamaliel Poot Che, Vocal de Organización; C. Perla Esmeralda Gonzalez Caballero, Vocal de Capacitación; así como los Supervisores Electorales, Capacitadoras y Capacitadores Electorales con el objeto de recibir el material electoral nuevo para la elección de personas juzgadoras del Instituto Electoral de Quintana Roo 2025.

Siendo las 16 horas con cincuenta y nueve minutos, arriba en las instalaciones del Consejo Municipal el camión con placas 843-ES-1, el chofer que lo conduce es el Ciudadano Francisco Lopez Casas, quien cuenta con el número de teléfono 55 38 86 57 51, y es custodiado por elementos de la Secretaría de Seguridad Ciudadana.

Siendo las 17 horas con 03 minutos se procede a la apertura del camión y con la supervisión de todos los integrantes del Consejo Municipal de Felipe Carrillo Puerto, y ayuda los Supervisores Electorales y las/los Capacitadores Asistentes Electorales, inician con la descarga de los materiales, colocándolos en el lugar asignado de la planta baja de las instalaciones. Por lo que, al concluir la descarga, y realizada la verificación minuciosa del material electoral nuevo, se hace constar que la totalidad del material recibido coincide plenamente con el listado oficial enviado por el instituto electoral, el cual se agrega a la presente acta como anexo 1.

Finalmente, siendo las diecisiete horas con veinticinco minutos, se cerró la puerta del camión, dándose por concluidas las labores de descarga.



PROCESO ELECTORAL EXTRAORDINARIO
DEL PODER JUDICIAL DEL ESTADO DE QUINTANA ROO 2025

Siendo las diecisiete horas con veinticinco minutos del mismo día, mes y año; se concluye la presente actuación, no habiendo nada más que hacer constar, levantando acta para debida constancia de los hechos narrados firmando al margen y al calce, por todos aquellos que intervinieron.

C. RUBILANDY MATOS HERNANDEZ
VOCAL SECRETARIA DEL
CONSEJO MUNICIPAL DE FELIPE CARRILLO PUERTO
DEL INSTITUTO ELECTORAL DE QUINTANA ROO

CONSEJO MUNICIPAL DE FELIPE CARRILLO PUERTO
DEL INSTITUTO ELECTORAL DE QUINTANA ROO

C. MARIA ISABEL NAVARRETE GONGORA
CONSEJERA PRESIDENTA

C. CARLOS MARIO AGUILAR TORRES
CONSEJERO MUNICIPAL

C. YAMIRETH AMAIRANI CERVERA MARIN
CONSEJERA MUNICIPAL

C. ASIS RAHIV SEGOVIANO REYES
CONSEJERO MUNICIPAL

C. VASTI SIMEI POOT NAHUAT
CONSEJERA MUNICIPAL

C. OMAR GAMALIEL POOT CHE
VOCAL DE ORGANIZACIÓN

C. PERLA ESMERALDA GONZALES CABALLERO
VOCAL DE CAPACITACIÓN

13

IEQROO
INSTITUTO ELECTORAL DE QUINTANA ROO

LLEGADA DEL CAMIÓN CUSTODIADO



ARRIBO EN LA INSTALACIONES DEL CM

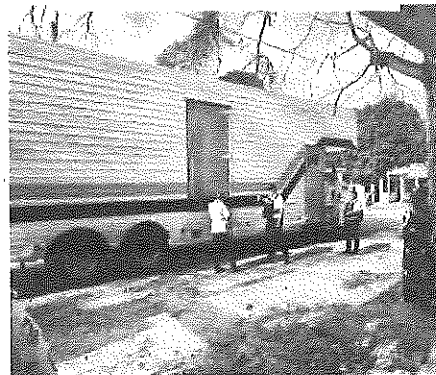

APERTURA CAMIÓN

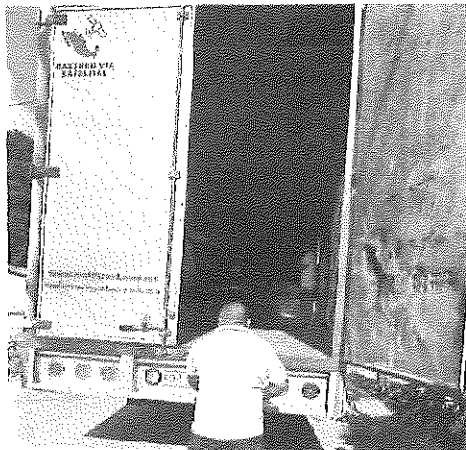

CHOFER DEL CAMIÓN

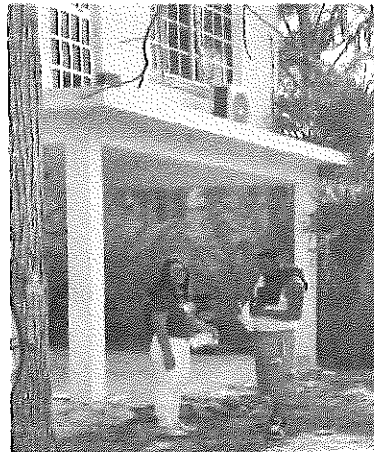

[Handwritten signatures and initials]

[Handwritten letter 'B']



PROCESO ELECTORAL EXTRAORDINARIO
DEL PODER JUDICIAL DEL ESTADO DE QUINTANA ROO 2025

DESCARGA DE MATERIALES

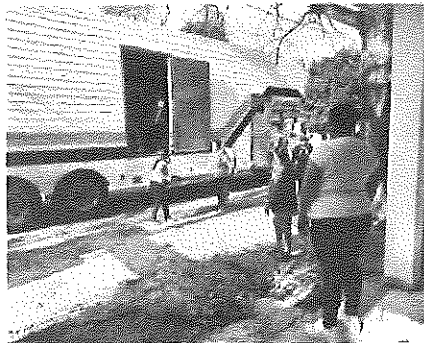

VERIFICACIÓN DE MATERIALES



VERIFICACIÓN DE MATERIALES



FIRMA NOTA DE RECIBO



[Handwritten signatures and marks]

Anexo 6: Recibo de Recepción del Material Electoral nuevo para el Proceso Electoral Extraordinario del Poder Judicial 2025 del Consejo Municipal en Felipe Carrillo Puerto

CAJAS GRAF, S.A. DE C.V.

Ecatepec de Morelos, Estado de México, 3 de mayo de 2025

NOTA DE REMISIÓN

FOLIO: IFORDO-10

Cliente: INSTITUTO ELECTORAL DE QUINTANA ROO

Dirección de Entrega: Calle 67 entre calle 56 y 58, Colonia Cecilio Chi, Felipe Carrillo Puerto, C.P. 77230

Placa: 84-3ES-1

Nombre de Chofer: Francisco Casas López Número de Celular Chofer: 55 38 86 57 51

Nombre de Contacto del Cliente: María Isabel Navarrete Gongora

Número de Contacto del Cliente: 9837006161

| Número de Inventario | Nombre del Artículo | Cantidad | Unidad de Medida |
|----------------------|---|----------|------------------|
| 1 | Bolígrafos Tinta Azul Punto Mediano | 199 | PIEZAS |
| 2 | Caja Contenedora de Material Electoral | 54 | PIEZAS |
| 3 | Correa Transportadora de Caja Contenedora de Material Electoral | 54 | PIEZAS |
| 4 | Cintas de Seguridad | 90 | PIEZAS |
| 5 | Caja Paquete Electoral 28 Cm Juezas y Jueces | 46 | PIEZAS |
| 6 | Mampara Especial | 26 | PIEZAS |
| 7 | Juego de Etiquetas Para Paquete Electoral TSI (5 piezas) | 46 | PIEZAS |
| 8 | Juego de Etiquetas Para Paquete Electoral TDJ (5 Piezas) | 46 | PIEZAS |
| 9 | Bolsa de Ligas 80 Gramos | 46 | PIEZAS |

AUTORIZO EL EMBAQUE

[Firma]
Yara Tedice
Nombre y Firma

RECIBO EL EMBAQUE

[Firma]
Nombre y Firma

María Isabel Navarrete Gongora
Causante Presidente CMFCP

05-05-25

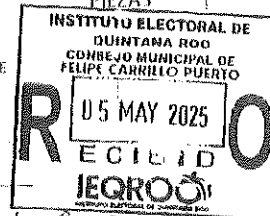

CAJAS GRAF, S.A. DE C.V.
RUC: C601054015

FABIOLA ANGELI ROLINA PEREZ
REPRESENTANTE LEGAL



Anexo 7: Acta circunstanciada sobre la recepción del Material Electoral nuevo para el Proceso Electoral Extraordinario del Poder Judicial 2025 del Consejo Municipal en Isla Mujeres

ACTA CIRCUNSTANCIADA

EN LA CIUDAD DE ISLA MUJERES, QUINTANA ROO, SIENDO LAS 18 HORAS CON 53 MINUTOS DEL DIA 05 DE MAYO DE DOS MIL VEINTICINCO, NOS REUNIMOS LOS MIEMBROS DEL CONSEJO MUNICIPAL DE ISLA MUJERES: CONSEJERAS Y CONSEJEROS ELECTORALES, C. REINA MARTINA MEDINA MENDOZA, C. SERGIO IGNACIO PUC MEX, C. ROSALBA BALAM CU, C. MANUEL VELAZQUEZ DZIB, CONSEJERO PRESIDENTE C. JESUS SANTIAGO BALAM CU, VOCAL DE CAPACITACION C. LUIS REMIGIO SANCHEZ TRINCHAN, VOCAL DE ORGANIZACION, C. RITA CONCEPCION ALCOCER OSORIO; CON LA FINALIDAD DE DESCARGAR EL MATERIAL PARA EL CONSEJO MUNICIPAL DE ISLA MUJERES.

A LOS CINCO DÍAS DEL MES DE MAYO DE DOS MIL VEINTICINCO, ARRIBO EL CAMION AL CONSEJO MUNICIPAL DE ISLA MUJERES PARA LA DESCARGA DEL MATERIAL QUE A CONTINUACION SE DESCRIBE:

| NUMERO DE INVENTARIO | NOMBRE DEL ARTICULO | CANTIDAD | UNIDAD DE MEDIDA |
|----------------------|---|----------|------------------|
| 1 | BOLIGRAFOS TINTA AZUL PUNTO MEDIANO | 75 | PIEZAS |
| 2 | CAJA CONTENEDORA DE MATERIAL ELECTORAL | 19 | PIEZAS |
| 3 | CORREA TRANSPORTADORA DE CAJA CONTENEDORA DE MATERIAL ELECTORAL | 19 | PIEZAS |
| 4 | CINTAS DE SEGURIDAD | 38 | PIEZAS |
| 5 | CAJA PAQUETE ELECTORAL 28 CM JUEZAS Y JUECES | 21 | PIEZAS |
| 6 | MAMPARA ESPECIAL | 12 | PIEZAS |
| 7 | JUEGO DE ETIQUETAS PARA PAQUETE ELECTORAL TSJ (5 PIEZAS) | 21 | PIEZAS |
| 8 | JUEGO DE ETIQUETAS PARA PAQUETE ELECTORAL TDJ (5 PIEZAS) | 21 | PIEZAS |
| 9 | BOLSA DE LIGAS 80 GRAMOS | 21 | PIEZAS |

No habiendo nada más que hacer constatar, siendo las 10 horas del día cinco de mayo del dos mil veinticinco, se cierra la presente diligencia, levantando consecuentemente la presente acta para debida constancia, firmando al margen y calce para los efectos que corresponda. DOY FE





PROCESO ELECTORAL EXTRAORDINARIO
DEL PODER JUDICIAL DEL ESTADO DE QUINTANA ROO 2025

C. JESUS SANTIAGO BALAM CU
CONSEJERO PRESIDENTE

C. REINA/MARTINA MEDINA MENDOZA
CONSEJERA MUNICIPAL

C. SERGIO IGNACIO PUC MEX
CONSEJERO MUNICIPAL

C. ROSALBA BALAM CU
CONSEJERA MUNICIPAL

C. MANUEL VELAZQUEZ DZIB
CONSEJERO MUNICIPAL

C. RITA CONCEPCION ALCOCER OSORIO
VOCAL DE ORGANIZACIÓN

C. LUIS REMIGIO SANCHEZ TRINCHAN
VOCAL DE CAPACITACIÓN

LA PRESENTE HOJA DE FIRMA CORRESPONDE AL ACTA CIRCUNSTANCIADA DE FECHA CINCO
DE MAYO DE DOS MIL VEINTICINCO.



¡LO JUSTO ES
SALIR Y VOTAR!



¡LO JUSTO ES
SALIR Y VOTAR!

IEQROO
INSTITUTO ELECTORAL DE QUINTANA ROO

PROCESO ELECTORAL EXTRAORDINARIO
DEL PODER JUDICIAL DEL ESTADO DE QUINTANA ROO 2025

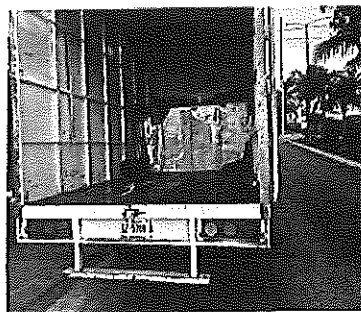
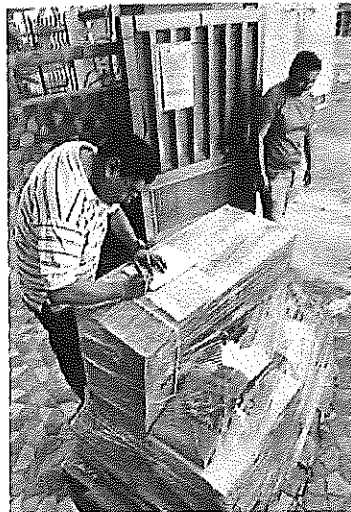

[Handwritten signature]

[Handwritten signature]

[Handwritten signature]

[Handwritten signature]

[Handwritten signature]

[Handwritten signature]

[Handwritten letter 'B']



Anexo 8: Recibo de Recepción del Material Electoral nuevo para el Proceso Electoral Extraordinario del Poder Judicial 2025 del Consejo Municipal en Isla Mujeres

CAJAS GRAF, S.A. DE C.V.

Ecatepec de Morelos, Estado de México, 3 de mayo de 2025

NOTA DE REMISIÓN

FOLIO: IEQROO 02

Cliente: INSTITUTO ELECTORAL DE QUINTANA ROO

Dirección de Entrega: Calle Paseo de las Aves por calle Manuel Osorio Godoy, Manzana 182, Lote 09, Colonia La Gloria, C.P. 77400 Isla Mujeres

Placa: TRACTOR 03-BG-2X CAJA 32-UX-7R

Nombre de Chofer: José Patiño Velázquez Número de Celular Chofer: 55 48 57 71 63

Nombre de Contacto del Cliente: Jesús Santiago Balam Cu

Número de Contacto del Cliente: 9981354126

| Número de Inventario | Nombre del Artículo | Cantidad | Unidad de Medida |
|----------------------|---|----------|------------------|
| 1 | Bolígrafos Tinta Azul Punto Mediano | 75 | PIEZAS |
| 2 | Caja Contenedora de Material Electoral | 19 | PIEZAS |
| 3 | Correa Transportadora de Caja Contenedora de Material Electoral | 19 | PIEZAS |
| 4 | Cintas de Seguridad | 38 | PIEZAS |
| 5 | Caja Paquete Electoral 28 Cm Juezas y Jueces | 21 | PIEZAS |
| 6 | Mampara Especial | 12 | PIEZAS |
| 7 | Juego de Etiquetas Para Paquete Electoral TSJ (5 piezas) | 21 | PIEZAS |
| 8 | Juego de Etiquetas Para Paquete Electoral TDJ (5 Piezas) | 21 | PIEZAS |
| 9 | Bolsa de Ligas 80 Gramos | 21 | PIEZAS |

AUTORIZÓ EL EMBARQUE

Yari Tellez
Nombre y Firma

RECIBIÓ EL EMBARQUE

Jesús Santiago Balam Cu
Nombre y Firma
Consejero Presidente

CAJAS GRAF, S.A. DE C.V.
REP. COMERCIAL

FABIOLA ARACELI ROCHA PEREZ
REPRESENTANTE LEGAL

Anexo 9: Acta circunstanciada sobre la recepción del Material Electoral nuevo para el Proceso Electoral Extraordinario del Poder Judicial 2025 del Consejo Municipal en José María Morelos

**ACTA CIRCUNSTANCIADA DE ENTREGA DE EQUIPO DE CÓMPUTO
PARA EL PROCESO ELECTORAL EXTRAORDINARIO 2025**

En la ciudad de José María Morelos, Estado de Quintana Roo, siendo las ocho horas con treinta y dos minutos del día cinco de mayo del año dos mil veinticinco, en las instalaciones que ocupa el Consejo Municipal Electoral de José María Morelos, ubicadas en la calle Tihosuco, entre las calles Coba y 8 de Octubre, de esta cabecera municipal, y con fundamento en lo dispuesto por la legislación electoral aplicable al Proceso Electoral Extraordinario 2025, cuya jornada comicial se encuentra programada para el día primero de junio del presente año, se procedió a la recepción de material destinado para el desarrollo de las actividades inherentes a dicho proceso.

Para tales efectos, se constituyeron en el lugar las ciudadanas y ciudadanos integrantes del Consejo Municipal Electoral de José María Morelos, en funciones al día de la fecha, a saber: la C. Lenny Gabriela Alvarado López, en su carácter de Consejera Presidenta; el C. Edwin Rubén Sabido Moo, Vocal Secretario.

Acto seguido, se procedió a la entrega formal del siguiente material:

Inventario de Material Electoral

| Número de Inventario | Nombre del Artículo | Cantidad | Unidad de Medida |
|----------------------|---|----------|------------------|
| 1 | Boligrafo Tinta Azul Punto Mediano | 120 | PIEZAS |
| 2 | Caja Contenedora de Material Electoral | 28 | PIEZAS |
| 3 | Correa Transportadora de Caja Contenedora de Material Electoral | 28 | PIEZAS |
| 4 | Cintas de Seguridad | 55 | PIEZAS |
| 5 | Caja Paquete Electoral 28 cm Juezas y Jueces | 28 | PIEZAS |
| 6 | Mampara Especial | 12 | PIEZAS |
| 7 | Juego de Etiquetas para Paquete Electoral TSJ (5 piezas) | 28 | PIEZAS |

| Número de Inventario | Nombre del Artículo | Cantidad | Unidad de Medida |
|----------------------|--|----------|------------------|
| 8 | Juego de Etiquetas para Paquete Electoral TDJ (5 piezas) | 28 | PIEZAS |
| 9 | Bolsa de Ligas 80 Gramos | 28 | PIEZAS |

Todo el material fue cotejado constatando su integridad física y operativa, procediéndose a su resguardo en las instalaciones del Consejo Municipal Electoral para el uso exclusivo de las actividades relacionadas con el Proceso Electoral Extraordinario 2025.

Para constancia de lo anterior, y no habiendo otro particular que hacer constar, se levanta la presente acta circunstanciada, firmando al calce y al margen quienes en ella intervinieron, siendo las nueve horas con cincuenta y dos minutos del mismo día.

POR PARTE DEL CONSEJO MUNICIPAL

C. Lenny Gabriela Alvarado López
Consejera Presidenta

C. Edwin Rubén Sabido Moo
Vocal Secretario



Anexo 10: Recibo de Recepción del Material Electoral nuevo para el Proceso Electoral Extraordinario del Poder Judicial 2025 del Consejo Municipal en José María Morelos

CAJAS GRAF, S.A. DE C.V.

Ecatepec de Morelos, Estado de México, 3 de mayo de 2025

NOTA DE REMISIÓN

FOLIO: 160800 07

Cliente: INSTITUTO ELECTORAL DE QUINTANA ROO

Dirección de Entrega: Calle Tihosuco entre Cobá y 8 de octubre, Colonia Santa Lucía, C.P. 77890 José María Morelos

Placa: 84-3ES-1

Nombre de Chofer: Francisco Casas López Número de Celular Chofer: 55 38 86 57 51

Nombre de Contacto del Cliente: Lenny Gabriela Alvarado López

Número de Contacto del Cliente: 9971169381

| Número de Inventario | Nombre del Artículo | Cantidad | Unidad de Medida |
|----------------------|---|----------|------------------|
| 1 | Bolgrafos Tinta Azul Punto Mediano | 129 | PIEZAS |
| 2 | Caja Contenedora de Material Electoral | 28 | PIEZAS |
| 3 | Correa Transportadora de Caja Contenedora de Material Electoral | 28 | PIEZAS |
| 4 | Cintas de Seguridad | 55 | PIEZAS |
| 5 | Caja Paquete Electoral 28 Cm Juezas y Jueces | 28 | PIEZAS |
| 6 | Mampara Especial | 12 | PIEZAS |
| 7 | Juego de Etiquetas Para Paquete Electoral TSJ (5 piezas) | 28 | PIEZAS |
| 8 | Juego de Etiquetas Para Paquete Electoral TDJ (5 Piezas) | 28 | PIEZAS |
| 9 | Bolsa de Ligas 80 Gramos | 28 | PIEZAS |

AUTORIZÓ EL EMBARQUE

Yan Tellez
Nombre y Firma

RECIBIÓ EL EMBARQUE

Lenny Gabriela Alvarado López
Nombre y Firma

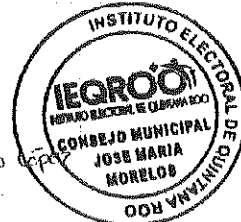

CAJAS GRAF, S.A. DE C.V.
RFC: CQR930630115

FABIO A. AMACELI ROCHA PEREZ
REPRESENTANTE LEGAL



Anexo II: Acta circunstanciada sobre la recepción del Material Electoral nuevo para el Proceso Electoral Extraordinario del Poder Judicial 2025 del Consejo Municipal en Lázaro Cárdenas



INSTITUTO ELECTORAL DE QUINTANA ROO

ACTA CIRCUNSTANCIADA DE LA RECEPCION DEL MATERIAL ELECTORAL DEL CONSEJO MUNICIPAL DE LÁZARO CÁRDENAS.

PROCESO ELECTORAL EXTRAORDINARIO
DEL PODER JUDICIAL DEL ESTADO DE QUINTANA ROO 2025

A los cinco días del mes de mayo de dos mil veinticinco en las instalaciones del Consejo Municipal de Lázaro Cárdenas, ubicado en Calle Miguel Hidalgo entre Lic. Adolfo López Mateos y Lic. Javier Rojo Gómez, C.P. 77302, Kantunilkin, Lázaro Cárdenas, Q. Roo, estando presentes el consejero Presidente C. Luis Felipe Pech Pat, acompañado de los consejeros y Consejeras Electorales, C. Severiana Tah Uuh, C. Daniel Alfredo Cauich Iuit C. Mariela Rosselli Aban Canul, C. Jorge Alberto Toral Valdés así como los vocales C. Leidy Marilyn Tah Cauich, C. Genrri Michael Avilés Cetina y C. Fernanda Yaritzel Castillo Buenfil en su calidad de Vocalías de Secretariado, organización y Capacitación respectivamente, la suscrita Licenciada Leidy Marilyn Tah Cauich en mi calidad de Vocal Secretaria Del Consejo Municipal de Lázaro Cárdenas Del Instituto Electoral De Quintana Roo procedo a levantar la presente actuación con el propósito de hacer constar lo siguiente:

- El día 05 de mayo del año que acontece, a las 18:02 horas arriba en las inmediaciones del consejo Municipal de Lázaro Cárdenas la comisión encargada del traslado del material electoral, a bordo del vehículo identificado con el número de placas PCH-79-41 del Estado de Quintana Roo, conducido por el chofer Darwin Lopez junto con la C. Alejandra Luviano.
- En presencia del consejero Presidente C. Luis Felipe Pech Pat, acompañado de los consejeros y Consejeras Electorales, C. Severiana Tah Uuh, C. Daniel Alfredo Cauich Iuit C. Mariela Rosselli Aban Canul, C. Jorge Alberto Toral Valdés así como los vocales C. Leidy Marilyn Tah Cauich, C. Genrri Michael Aviles Cetina en su calidad de Vocalías de Secretariado y organización respectivamente fueron quienes recibieron el material electoral descrito en la copia anexa a este documento.
- A las 18:05 horas se procedió a la descarga de la documentación y material electoral antes mencionado, para el resguardo del material electoral en la Bodega Electoral del consejo Municipal de Lázaro Cárdenas.
- Siendo las 18:15 horas termino el resguardo material electoral en el Consejo Municipal de Lázaro Cárdenas.

Siendo agolados los asuntos motivo de la reunión, se procede a cerrar la presente acta a las 18 horas con 35 minutos del día que se actúa.

Procediendo a firmar en la misma, los que en ella intervinieron.

C. Severiana Tah Uuh
CONSEJERA ELECTORAL

C. Luis Felipe Pech Pat
CONSEJERO PRESIDENTE

C. Daniel Alfredo Cauich Iuit
CONSEJERO ELECTORAL



Calle Miguel Hidalgo entre Adolfo López Mateos y Javier Rojo Gómez, Kantunilkin, Q. Roo



ieqroo.org.mx



¡LO JUSTO ES
SALIR Y VOTAR!





C. Mariela Rosselli
Aban Canul
CONSEJERA ELECTORAL

C. Leidy Marilyn Tah Cauich
VOCAL SECRETARIA

C. Fernanda Yaritzel Castillo Buenfil
VOCAL DE CAPACITACIÓN

La presente hoja de firmas forma parte integral del acta circunstanciada de la recepción del material electoral del consejo municipal de Iázaro Cárdenas

PROCESO ELECTORAL EXTRAORDINARIO
DEL PODER JUDICIAL DEL ESTADO DE QUINTANA ROO 2025

C. Jorge Alberto Toral Valdés
CONSEJERA ELECTORAL

C. Genri Michael Avilés Cetina
VOCAL DE ORGANIZACIÓN



Anexo 12: Recibo de Recepción del Material Electoral nuevo para el Proceso Electoral Extraordinario del Poder Judicial 2025 del Consejo Municipal en Lázaro Cárdenas

CAJAS GRAF, S.A. DE C.V.

Ecatepec de Morelos, Estado de México, 3 de mayo de 2025

NOTA DE REMISIÓN

FOLIO: 00000000

Cliente: INSTITUTO ELECTORAL DE QUINTANA ROO

Dirección de Entrega: Calle Miguel Hidalgo No. 1325 entre calle Lic. Adolfo López Mateos y Lic.

Javier Rojo Gómez, C.P. 77302 Lázaro Cárdenas

Placa: TRACTOR 03-BG-2X CAJA 32-UX-7R

Nombre de Chofer: José Patiño Velázquez Número de Celular Chofer: 55 48 57 71 63

Nombre de Contacto del Cliente: Luis Felipe Pech Pat

Número de Contacto del Cliente: 9841272371

| Número de Inventario | Nombre del Artículo | Cantidad | Unidad de Medida |
|----------------------|---|----------|------------------|
| 1 | Bolígrafos Tinta Azul Punto Mediano | 75 | PIEZAS |
| 2 | Caja Contenedora de Material Electoral | 19 | PIEZAS |
| 3 | Correa Transportadora de Caja Contenedora de Material Electoral | 19 | PIEZAS |
| 4 | Cintas de Seguridad | 38 | PIEZAS |
| 5 | Caja Paquete Electoral 28 Cm Juezas y Jueces | 39 | PIEZAS |
| 6 | Mampara Especial | 8 | PIEZAS |
| 7 | Juego de Etiquetas Para Paquete Electoral TSI (5 piezas) | 39 | PIEZAS |
| 8 | Juego de Etiquetas Para Paquete Electoral TDJ (5 Piezas) | 39 | PIEZAS |
| 9 | Bolsa de Ligas 80 Gramos | 39 | PIEZAS |

AUTORIZÓ EL EMBARQUE

RECIBIÓ EL EMBARQUE

Nombre y Firma

Nombre y Firma

CAJAS GRAF, S.A. DE C.V.
RFC: C093083015

FABIOLA ARACEN ROCHA PEREZ
REPRESENTANTE LEGAL

Anexo 13: Acta circunstanciada sobre la recepción del Material Electoral nuevo para el Proceso Electoral Extraordinario del Poder Judicial 2025 del Consejo Municipal en Othón P. Blanco

ACTA CIRCUNSTANCIADA

EN LA CIUDAD DE CHETUMAL QUINTANA ROO, A LOS CINCO DÍAS DEL MES DE MAYO DEL AÑO DOS MIL VEINTICINCO, LA SUSCRITA CIUDADANA ANNA ALICIA GRAU RUZ EN MI CALIDAD DE VOCAL SECRETARIA DEL CONSEJO MUNICIPAL DE OTHÓN P. BLANCO PARA LA ELECCIÓN DE PERSONAS JUZGADORAS DEL INSTITUTO ELECTORAL DE QUINTANA ROO, EN CUMPLIMIENTO AL ARTICULO 155 FRACCIÓN 1 DE LA LEY DE INSTITUCIONES Y PROCEDIMIENTOS ELECTORALES PARA EL ESTADO DE QUINTANA ROO PROCEDO A LEVANTAR LA PRESENTE ACTUACIÓN CON EL PROPÓSITO DE HACER CONSTAR LO SIGUIENTE:

QUE, SIENDO DOCE HORAS ME CONSTITUÍ A LAS INSTALACIONES DEL CONSEJO MUNICIPAL DE OTHÓN P. BLANCO UBICADO EN LA AVENIDA EFRAÍN AGUILAR NUMERO CUATROCIENTOS DIEZ DE LA COLONIA CAMPESTRE EN LA CIUDAD DE CHETUMAL QUINTANA ROO, EN EL CUAL SE ENCONTRABAN LOS MIEMBROS DEL CONSEJO MUNICIPAL DE OTHÓN P. BLANCO PARA RECIBIR LA PRIMERA PARTE DEL MATERIAL ELECTORAL PARA LA ELECCIÓN DE PERSONAS JUZGADORAS DEL INSTITUTO ELECTORAL DE QUINTANA ROO, EL CAMIÓN BLANCO IDENTIFICADO CON PLACAS 84-3E5-1, LLEGÓ A LAS DOCE HORAS CON TREINTA MINUTOS A LAS INSTALACIONES DE CONSEJO MUNICIPAL DE OTHÓN P. BLANCO, EN DONDE SE ENCONTRABAN PRESENTES LA CONSEJERA PRESIDENTA ANDREA VIRIDIANA AZUETA RODRIGUEZ, EL CONSEJERO ELECTORAL CARLOS ROGELIO SÁNCHEZ CORTEZ, LA CONSEJERA ELECTORAL KARINA ADRIANA BOETA PINEDA, EL CONSEJERO ELECTORAL MARIO IDELFONSO MONTEJO SARABIA, EL VOCAL DE CAPACITACIÓN ROMUALDO HERNANDEZ AREVALO Y LA VOCAL DE CAPACITACIÓN LIZETZ ALEYSI TOLOZA ARGAEZ; LOS CUALES RECIBIERON LA PRIMERA PARTE DE MATERIAL ELECTORAL PARA EL PROCESO ELECTORAL EXTRAORDINARIO DEL PODER JUDICIAL DEL ESTADO DE QUINTANA ROO; EL MATERIAL QUE SE RECIBIÓ DE ACUERDO A LA LISTA DE VERIFICACIÓN FUE EL SIGUIENTE SETECIENTOS TREINTA Y DOS BOLLÍGRAFO TINTA AZUL PUNTO MEDIANO, CIENTO SETENTA Y OCHO CAJAS CONTENEDORAS DE MATERIAL ELECTORAL, CIENTO SETENTA Y OCHO CORREAS TRASPORTADORAS DE CAJA CONTENEDORA DE MATERIAL ELECTORAL, TRESCIENTAS SETENTA Y SEIS CINTAS DE SEGURIDAD, CIENTO OCHENTA CAJAS PAQUETE ELECTORAL VEINTIOCHO CENTÍMETROS JUEZAS Y JUECES, CUARENTA Y OCHO MANIPULARES ESPECIALES, CIENTO OCHENTA JUEGOS DE ETIQUETAS PARA PAQUETE ELECTORAL TRIBUNAL SUPERIOR DE JUSTICIA, CIENTO OCHENTA JUEGOS DE ETIQUETAS PARA PAQUETE ELECTORAL TRIBUNAL DE DISCIPLINA JUDICIAL Y CIENTO OCHENTA BOLSAS DE LIGAS OCHENTA GRAMOS, LA DESCARGA SE REALIZÓ CON AYUDA DE LOS SUPERVISORES

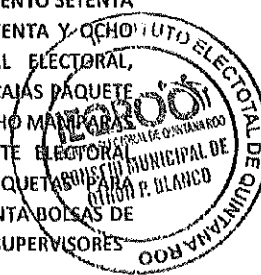



PROCESO ELECTORAL EXTRAORDINARIO
DEL PODER JUDICIAL DEL ESTADO DE QUINTANA ROO 2025

ELECTORALES LOCALES Y CAPACITADORES ELECTORALES LOCALES APROBADOS PARA ESTE CONSEJO MUNICIPAL, EL MATERIAL SE COLOCÓ DENTRO DE LAS INSTALACIONES EN LOS ESPACIOS SEGUROS CONSIDERADOS PARA SU RESGUARDO EN EL CONSEJO MUNICIPAL DE OTHÓN P. BLANCO.

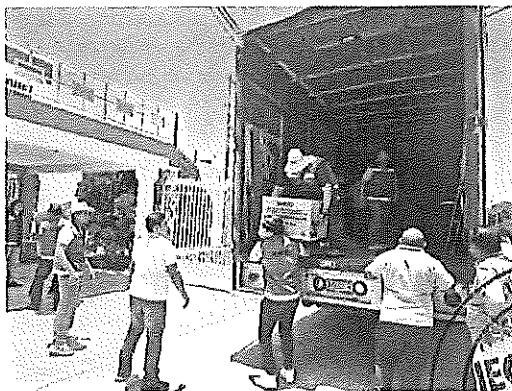

B





PROCESO ELECTORAL EXTRAORDINARIO
DEL PODER JUDICIAL DEL ESTADO DE QUINTANA ROO 2025

LA ACTIVIDAD DE RECEPCIÓN Y DESCARGA EN EL CONSEJO MUNICIPAL DE OTHÓN P. BLANCO SE REALIZÓ SIN NINGÚN INCONVENIENTE, TERMINANDO LA DESCARGA A LAS TRECE HORAS CON CINCO MINUTOS.

SIENDO LAS TRECE HORAS CON QUINCE MINUTOS DEL MISMO DÍA, MES Y AÑO; SE CONCLUYE LA PRESENTE ACTUACIÓN, NO HABIENDO NADA MÁS QUE HACER CONSTAR, LEVANTANDO ACTA PARA DEBIDA CONSTANCIA, FIRMANDO AL MARGEN Y AL CALCE PARA LOS EFECTOS QUE CORRESPONDAN. DOY FE.



VOCAL SECRETARIA DEL CONSEJO MUNICIPAL DE OTHÓN P. BLANCO
PARA LA ELECCIÓN DE PERSONAS JUZGADORAS DEL INSTITUTO ELECTORAL DE QUINTANA ROO.



Anexo 14: Recibo de Recepción del Material Electoral nuevo para el Proceso Electoral Extraordinario del Poder Judicial 2025 del Consejo Municipal en Othón P. Blanco

CAJAS GRAF, S.A. DE C.V.

Ecatepec de Morelos, Estado de México, 3 de mayo de 2025

NOTA DE REMISIÓN

FOLIO: IEQROO 03 003

Cliente: INSTITUTO ELECTORAL DE QUINTANA ROO

Dirección de Entrega: Av. Efraín Aguilar No. 410 entre calle DÍmas Sansores y Av. Andrés Quintana Roo, Colonia Militar, C.P. 77030 Othón P. Blanco

Placa: 84-3ES-1

Nombre de Chofer: Francisco Casas López Número de Celular Chofer: 55 38 86 57 51

Nombre de Contacto del Cliente: ~~Adriana~~ Viridiana Azueta Rodríguez

Número de Contacto del Cliente: 9831378498

| Número de Inventario | Nombre del Artículo | Cantidad | Unidad de Medida |
|----------------------|---|----------|------------------|
| 1 | Bolgrafos Tinta Azul Punto Mediano | 732 | PIEZAS |
| 2 | Caja Contenedora de Material Electoral | 178 | PIEZAS |
| 3 | Correa Transportadora de Caja Contenedora de Material Electoral | 178 | PIEZAS |
| 4 | Cintas de Seguridad | 376 | PIEZAS |
| 5 | Caja Paquete Electoral 28 Cm Juezas y Jueces | 180 | PIEZAS |
| 6 | Mampara Especial | 48 | PIEZAS |
| 7 | Juego de Etiquetas Para Paquete Electoral TSJ (5 piezas) | 180 | PIEZAS |
| 8 | Juego de Etiquetas Para Paquete Electoral TDJ (5 Piezas) | 180 | PIEZAS |
| 9 | Bolsa de Ligas 80 Gramos | 180 | PIEZAS |

AUTORIZÓ EL EMBARQUE

[Firma]
Van Teller
Nombre y Firma

RECIBIÓ EL EMBARQUE

[Firma]
Nombre y Firma
Viridiana Azueta Rodríguez
Presidenta del Consejo Municipal de OPE

510512125
12:51 PM

CAJAS GRAF, S.A. DE C.V.
RFC: CDR930630115

FABIOLA ARACELI ROCHA PEREZ
REPRESENTANTE LEGAL

Anexo 15: Acta circunstanciada sobre la recepción del Material Electoral nuevo para el Proceso Electoral Extraordinario del Poder Judicial 2025 del Consejo Municipal en Playa del Carmen

ACTA CIRCUNSTANCIADA DE HECHOS

EN LA CIUDAD DE PLAYA DEL CARMEN, QUINTANA ROO, SIENDO LAS DIECISIETE HORAS DEL DÍA CINCO DE MAYO DE DOS MIL VEINTICINCO, ESTANDO PRESENTES LOS MIEMBROS DEL CONSEJO MUNICIPAL DE PLAYA DEL CARMEN, LA CONSEJERA PRESIDENTA C. VANESSA BLANCA MARTÍNEZ, CONSEJERAS Y CONSEJEROS ELECTORALES, C. JOSÉ GUADALUPE TUNICHAN, C. YESICA DEL CARMEN OVANDO SÁNCHEZ, C. ANTONIO ALFREDO POOL, HEREDIA, C. REYNA ISABEL CASTRO MARROQUÍN, VOCAL DE ORGANIZACIÓN C. TANIA RUBÍ CASTILLO LERÓN, VOCAL DE CAPACITACIÓN ERICK ALEJANDRO BAUTISTA DELGADO, ASÍ COMO LAS SUPERVISORAS Y SUPERVISORES ELECTORALES, CAPACITADORES Y CAPACITADORAS ELECTORALES EN LA SEDE DE ESTE CONSEJO MUNICIPAL UBICADO EN LOCAL 10, ESQUINA AV. SIAN KAAH CON AV. SOLIDARIDAD, COLONIA EJIDO, CÓDIGO POSTAL 77230, CON EL OBJETO DE LA DESCARGA Y ENTREGA DE MATERIAL ELECTORAL NUEVO, EL SUSCRITO, EN MI CARÁCTER DE VOCAL SECRETARIO Y EN EJERCICIO DE LAS ATRIBUCIONES QUE ME CONFIERE EL ARTÍCULO 178 DE LA LEY DE INSTITUCIONES Y PROCEDIMIENTOS ELECTORALES PARA EL ESTADO DE QUINTANA ROO, EN CONCORDANCIA CON LOS ARTÍCULOS 2, 5 Y 8, PÁRRAFOS I Y II, ASÍ COMO EL ARTÍCULO 19, INCISO C, DEL REGLAMENTO DE LA FUNCIÓN DE OFICIALÍA ELECTORAL DEL INSTITUTO ELECTORAL DE QUINTANA ROO, PROCEDO A LEVANTAR LA PRESENTE ACTUACIÓN CON EL PROPÓSITO DE HACER CONSTAR LO SIGUIENTE:-----

HECHOS:-----

SIENDO LAS DIECISIETE HORAS CON CUARENTA Y NUEVE MINUTOS DEL DÍA CINCO DE MAYO DEL AÑO EN CURSO, EL SUSCRITO HACE CONSTAR QUE A ESA HORA ARREBÓ A LAS INSTALACIONES DE ESTE CONSEJO MUNICIPAL ELECTORAL EL CAMIÓN IDENTIFICADO CON PLACAS 32-UX-7R, CONDUCTO POR EL CIUDADANO JOSÉ L. PATIÑO VELÁZQUEZ.

ACTO SIGUIENDO, SIENDO LAS DIECISIETE HORAS CON CINCUENTA Y SIETE MINUTOS, SE PROCEDIÓ A LA APERTURA DEL VEHÍCULO CON LA FINALIDAD DE INICIAR LA DESCARGA DEL MATERIAL. DICHA ACTIVIDAD FUE LLEVADA A CABO CON EL APOYO DE LAS PERSONAS SUPERVISORAS Y CAPACITADORES ELECTORALES, ASÍ COMO DEL PERSONAL AUXILIAR CONTRATADO POR EL INSTITUTO.

CONCLUIDA LA DESCARGA, Y REALIZADA LA VERIFICACIÓN MINUCIOSA DEL MATERIAL ELECTORAL NUEVO, SE HACE CONSTAR QUE LA TOTALIDAD DEL MATERIAL RECIBIDO COINCIDE PLENAMENTE CON EL LISTADO OFICIAL ENVIADO POR EL INSTITUTO ELECTORAL, EL CUAL SE ANEXA A LA PRESENTE ACTA.

FINALMENTE, SIENDO LAS DIECIOCHO HORAS CON TREINTA MINUTOS, SE CERRÓ LA PUERTA DEL CAMIÓN, DÁNDOSE POR CONCLUIDAS LAS LABORES DE DESCARGA.

NO HABIENDO OTRO ASUNTO QUE HACER CONSTAR, SE DA POR CONCLUIDA LA PRESENTE ACTA CIRCUNSTANCIADA DE HECHOS A LAS DIECIOCHO HORAS CON TREINTA Y UN MINUTOS DEL DÍA CINCO DE MAYO DEL PRESENTE AÑO, FIRMANDO AL CALCE Y AL MARGEN PARA CONSTANCIA LEGAL.

C. JORGE HUMBERTO MARTÍNEZ MANZANERO
VOCAL SECRETARIO
CONSEJO MUNICIPAL DE PLAYA DEL CARMEN
INSTITUTO ELECTORAL DE QUINTANA ROO





PROCESO ELECTORAL EXTRAORDINARIO
DEL PODER JUDICIAL DEL ESTADO DE QUINTANA ROO 2025

FOTOGRAFÍAS



Handwritten mark resembling a checkmark or 'e'.

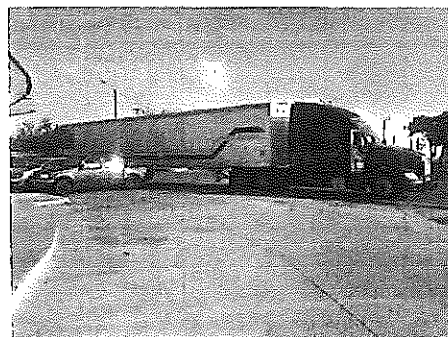
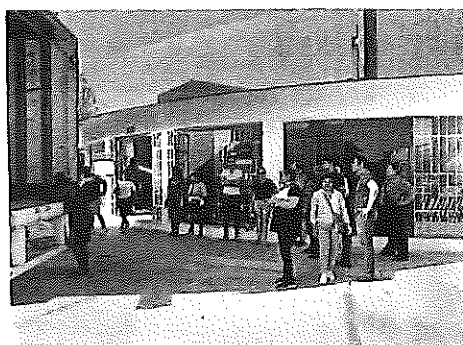

Handwritten letter 'B'.



**¡LO JUSTO ES
SALIR Y VOTAR!**



**¡LO JUSTO ES
SALIR Y VOTAR!**

Anexo 16: Recibo de Recepción del Material Electoral nuevo para el Proceso Electoral Extraordinario del Poder Judicial 2025 del Consejo Municipal en Playa del Carmen

CAJAS GRAF, S.A. DE C.V.

Ecatepec de Morelos, Estado de México, 3 de mayo de 2025

NOTA DE REMISIÓN

FOLIO: IEQROO-05

Cliente: INSTITUTO ELECTORAL DE QUINTANA ROO

Dirección de Entrega: Local 10, esquina Av. Sian Kaan con Av. Solidaridad, Colonia Ejido, Playa del Carmen, C.P. 77230

Placa: TRACTOR 03-BG-2X CAJA 32-UX-7R

Nombre de Chofer: José Patilio Velázquez Número de Celular Chofer: 55 48 57 71 63

Nombre de Contacto del Cliente: Vanesa Blancas Martínez

Número de Contacto del Cliente: 9841371418

| Número de Inventario | Nombre del Artículo | Cantidad | Unidad de Medida |
|----------------------|---|----------|------------------|
| 1 | Bolígrafos Tinta Azul Punto Mediano | 1,011 | PIEZAS |
| 2 | Caja Contenedora de Material Electoral | 248 | PIEZAS |
| 3 | Correa Transportadora de Caja Contenedora de Material Electoral | 248 | PIEZAS |
| 4 | Cintas de Seguridad | 508 | PIEZAS |
| 5 | Caja Paquete Electoral 28 Cm Juezas y Jueces | 250 | PIEZAS |
| 6 | Mampara Especial | 80 | PIEZAS |
| 7 | Juego de Etiquetas Para Paquete Electoral TSI (5 piezas) | 250 | PIEZAS |
| 8 | Juego de Etiquetas Para Paquete Electoral TDJ (5 Piezas) | 250 | PIEZAS |
| 9 | Bolsa de Ligas 80 Gramos | 250 | PIEZAS |

AUTORIZÓ EL EMBARQUE

[Firma]
Yara Telice
Nombre y Firma

RECIBIÓ EL EMBARQUE

[Firma]
Vanessa Blancas Mtz.
Nombre y Firma

Material completo

CAJAS GRAF, S.A. DE C.V.
RFC: CGR930630135

FABIOLA ANACELI ROCHA PEREZ
REPRESENTANTE LEGAL

Anexo 17: Acta circunstanciada sobre la recepción del Material Electoral nuevo para el Proceso Electoral Extraordinario del Poder Judicial 2025 del Consejo Municipal en Tulum



PROCESO ELECTORAL EXTRAORDINARIO
DEL PODER JUDICIAL DEL ESTADO DE QUINTANA ROO 2025

-----ACTA CIRCUNSTANCIADA-----

EN LA CIUDADA DE TULUM, QUINTANA ROO, SIENDO LAS DIECINUEVE HORAS CON 16 MINUTOS DEL DÍA CINCO DE MAYO DE DOS MIL VEINTICINCO, SE REUNIERON LOS INTEGRANTES DEL CONSEJO MUNICIPAL DE TULUM DEL INSTITUTO ELECTORAL QUINTANA ROO, MISMO QUE SE LLEVÓ ACABO DE MANERA PRESENCIAL, UBICADO EN EL DOMICILIO CONOCIDO EN LA CALLE ACUARIO PONIENTE, ENTRE SOL PONIENTE Y AV. TUUM, COLONIA CENTRO TULUM, EN EL CONSEJO MUNICIPAL DE TULUM DEL INSTITUTO ELECTORAL DE QUINTANA ROO, CONSEJERAS Y CONSEJEROS C. MAURICIO FERNANDO RODRÍGUEZ RODRÍGUEZ, C. DALILA CHIMAL RIVAS, C. JULIANA PIEDAD MORA CHIM; CONSEJERA PRESIDENTA GABRIELA ORTIZ MARTÍNEZ DE KORES; VOCAL SECRETARIO C. JOSÉ ALBERTO CLARA ALEJANDRO; VOCAL DE ORGANIZACIÓN C. LADY LAURA PONDIGO BARRIOS; VOCAL DE CAPACITACIÓN C. RODOLFO CANUL QUIJANO, Y LOS SUPERVISORES Y CAPACITADORES ELECTORALES; Y LA INASISTENCIA DEL CONSEJERO C. MANUEL RODOLFO MAGAÑA TEJADA; CON LA FINALIDAD DE RECIBIR EL MATERIAL ELECTORAL COMO SON; MOBILIARIO, SILLAS, MESAS, PAPELERÍA, MAMPARAS ETC, PROCEDO A LEVANTAR LA PRESENTE ACTUACIÓN CON EL PROPÓSITO DE HACER CONSTAR LO SIGUIENTE:---

ESTANDO PRESENTES LOS MENCIONADOS A LA HORA Y FECHA SEÑALADAS EN EL ENCABEZADO DE LA PRESENTE ACTA, Y LA INASISTENCIA DEL CONSEJERO MANUEL RODOLFO MAGAÑA TEJADA, SE HIZO PRESENTE EN LAS INSTALACIONES DEL CONSEJO EL C. FRANCISCO CASAS LÓPEZ, CHOFER, A BORDO DE LA UNIDAD VEHICULAR DE GRAN TAMAÑO DE CARGA, CON NÚMERO DE PLACAS DE CIRCULACIÓN 845-ES-1, MEXICO, CONFORME A LA LICITACIÓN CELEBRADA POR EL INSTITUTO ELECTORAL DEL ESTADO DE QUINTANA ROO: ---

ACTO SEGUIDO, SIENDO LAS 19:23 PM, EL CHOFER PROCEDE ABRIR LA PUERTA TRASERA DEL CAMIÓN DE CARGA, PARA PROCEDER A LA DESCARGA DE MATERIAL ELECTORAL SIENDO ESTOS LO SIGUIENTES: ---

| Número de inventario | Nombre del artículo | Cantidad |
|----------------------|--|------------|
| 1 | Boligrafos Tinta Punto Mediano | 220 piezas |
| 2 | Caja Contenedora de Material Electoral | 55 piezas |
| 3 | Correa Transportadora de Caja Contenedora Material Electoral | 55 piezas |
| 4 | Cintas de Seguridad | 109 piezas |

CAJ/09/076

| | | |
|---|--|-----------|
| 5 | Caja Paquete Electoral 28cm piezas y jueces | 57 piezas |
| 6 | Mamparas Especial | 20 piezas |
| 7 | Juego de Etiquetas para Paquete Electoral TSJ (5 piezas) | 57 piezas |
| 8 | Juego de Etiquetas para Paquete Electoral TDJ (5 piezas) | 57 piezas |
| 9 | Bolsa de Ligas 80 Gramos | 57 piezas |

SEGUIDAMENTE, SIENDO A LAS 19:30 PM, SE TERMINA DE DESCARGAR LO ANTES MENCIONADO ARRIBA.

POR ÚLTIMO, LOS INTEGRANTES DEL CONSEJO MUNICIPAL DE TULUM DEL INSTITUTO ELECTORAL QUINTANA ROO, Y LOS SUPERVISORES Y CAPACITADORES ELECTORALES, PROCEDEN A LA VERIFICACIÓN DEL MATERIAL ELECTORAL ANTES MENCIONADO, CONCLUYENDO A LAS 20:10 PM.

SE ADJUNTA EVIDENCIA FOTOGRÁFICA.

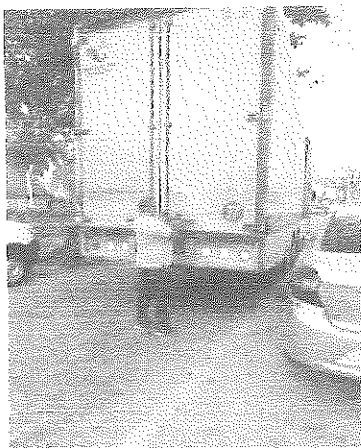

[Handwritten signature]

[Handwritten signature]

[Handwritten signature]

14/09/2025

IEQROO
INSTITUTO ELECTORAL DE QUINTANA ROO

PROCESO ELECTORAL EXTRAORDINARIO
DEL PODER JUDICIAL DEL ESTADO DE QUINTANA ROO 2025



SE HACE MENCIÓN QUE NO SE SUSCITARON EVENTUALIDADES EN LA
PRESENTE DILIGENCIA. SIENDO TODO LO QUE SE HACE CONSTAR. DOY
FE.



C. GABRIELA ORTIZ MARTÍNEZ DE KORES
CONSEJERA PRESIDENTA DEL CONSEJO
ELECTORAL MUNICIPAL DEL IEQROO

C. JOSÉ ALBERTO CLARA ALEJANDRO
VOCAL SECRETARIO DEL CONSEJO
ELECTORAL MUNICIPAL DEL IEQROO



B



Anexo 18: Recibo de Recepción del Material Electoral nuevo para el Proceso Electoral Extraordinario del Poder Judicial 2025 del Consejo Municipal en Tulum

CAJAS GRAF, S.A. DE C.V.

Ecatepec de Morelos, Estado de México, 3 de mayo de 2025

NOTA DE REMISIÓN

FOLIO: IEQROO-11

Cliente: INSTITUTO ELECTORAL DE QUINTANA ROO

Dirección de Entrega: Calle Acuario Pte. entre calle Sol poniente y Av. Tulum, Colonia Centro, C.P.

77760 Tulum

Placa: 84-3ES-1

Nombre de Chofer: Francisco Casas López Número de Celular Chofer: 55 38 86 57 51

Nombre de Contacto del Cliente: Gabriela Ortiz Martínez Kores

Número de Contacto del Cliente: 7223939288

| Número de Inventario | Nombre del Artículo | Cantidad | Unidad de Medida |
|----------------------|---|----------|------------------|
| 1 | Bolígrafos Tinta Azul Punto Mediano | 220 | PIEZAS |
| 2 | Caja Contenedora de Material Electoral | 55 | PIEZAS |
| 3 | Correa Transportadora de Caja Contenedora de Material Electoral | 55 | PIEZAS |
| 4 | Cintas de Seguridad | 109 | PIEZAS |
| 5 | Caja Paquete Electoral 28 Cm Juezas y Jueces | 57 | PIEZAS |
| 6 | Mampara Especial | 20 | PIEZAS |
| 7 | Juego de Etiquetas Para Paquete Electoral TSJ (5 piezas) | 57 | PIEZAS |
| 8 | Juego de Etiquetas Para Paquete Electoral TDJ (5 Piezas) | 57 | PIEZAS |
| 9 | Bolsa de Ligas 80 Gramos | 57 | PIEZAS |

AUTORIZÓ EL EMBARQUE

[Firma]
Van Telke
Nombre y Firma

RECIBIÓ EL EMBARQUE

[Firma]
Gabriela Ortiz Martínez
Nombre y Firma
Consejo Municipal

CAJAS GRAF, S.A. DE C.V.
RFC: EGR930630115

FABIOLA ARACELI ROCHA PEREZ
REPRESENTANTE LEGAL
no@calce.org.mx



Anexo 19: Acta circunstanciada sobre la recepción del Material Electoral nuevo para el Proceso Electoral Extraordinario del Poder Judicial 2025 del Consejo Municipal en Bacalar

IEQROO
INSTITUTO ELECTORAL DE QUINTANA ROO

PROCESO ELECTORAL EXTRAORDINARIO
DEL PODER JUDICIAL DEL ESTADO DE QUINTANA ROO 2025

EN LA CIUDAD DE BACALAR QUINTANA ROO, SIENDO LAS 13 HORAS DEL DÍA 05 DE MAYO DE 2025, REUNIDOS EN LA SEDE QUE OCUPA EL CONSEJO MUNICIPAL DE BACALAR UBICADO EN AVENIDA 1 ENTRE CALLE 18 Y 20 DE LA CIUDAD DE BACALAR, QUINTANA ROO, LOS INTEGRANTES DEL CONSEJO MUNICIPAL DE BACALAR: HADASA HEFZI BA MANZÓN CASTILLO, CONSEJERA PRESIDENTA, CONSEJERAS Y CONSEJEROS ELECTORALES, JOSÉ EDUARDO ROMERO FRANCO, WILMA CAHUICH SÁNCHEZ, FÉLIX JEMUEL CASTILLO YAM; ASI COMO VOCAL SECRETARIA JESSICA ESTRELLA LÓPEZ Y VOCAL DE ORGANIZACIÓN MANUEL DE JESUS GOMEZ YEH; QUIENES SE DAN CITA EN EL REFERIDO LUGAR PARA LA RECEPCIÓN DE ELECTORAL DEL CONSEJO MUNICIPAL DE BACALAR, PARA LLEVAR A POR LO QUE SE LEVANTA LA PRESENTE ACTA CIRCUNSTANCIADA DE LOS SIGUIENTES HECHOS. _____

1. Siendo las 13:05 horas del día 05 de mayo de 2025, se recibe el material electoral desglosado en la hoja de remision con folio IEQROO-09 de fecha 03 de mayo de 2025, que se anexa a la presente, a bordo de la unidad con placas 84-3ES-1, estando presentes los C.C. HADASA HEFZI BA MANZÓN CASTILLO, CONSEJERA PRESIDENTA, CONSEJERAS Y CONSEJEROS ELECTORALES, JOSÉ EDUARDO ROMERO FRANCO, WILMA CAHUICH SÁNCHEZ, FÉLIX JEMUEL CASTILLO YAM; VOCAL SECRETARIA JESSICA ESTRELLA LÓPEZ Y VOCAL DE ORGANIZACIÓN MANUEL DE JESUS GOMEZ YEH, por lo que se procede a la descarga del material antes mencionado. _____
2. Siendo las 14 horas se dio por concluida la descarga del material, así como la verificación de la misma, por lo que la C. HADASA HEFZI BA MANZÓN CASTILLO, CONSEJERA PRESIDENTA, procede a firmar y sellar la nota de remisión. _____

EN TAL VIRTUD, SE CIERRA LA PRESENTE ACTA CIRCUNSTANCIADA, SIENDO LAS 14 HORAS CON 05 MINUTOS, DEL DÍA 05 DE MAYO DEL AÑO DOS MIL VEINTICINCO, ESTANDO PRESENTES LOS C.C. HADASA HEFZI BA MANZÓN CASTILLO, CONSEJERA PRESIDENTA, CONSEJERAS Y CONSEJEROS ELECTORALES, JOSÉ EDUARDO ROMERO FRANCO, WILMA CAHUICH SÁNCHEZ Y FÉLIX JEMUEL CASTILLO YAM; VOCAL SECRETARIA, JESSICA ESTRELLA LÓPEZ Y VOCAL DE ORGANIZACIÓN, MANUEL DE JESUS GOMEZ YEH, TODOS DEL CONSEJO MUNICIPAL DE BACALAR; QUIENES FIRMAN AL MARGEN Y CALCE LA PRESENTE ACTA. _____

Calz. Centenario 680 Col. Isabel Tenorio C.P. 77010 Q. Roo. 983 832 89 99 ieqroo.org.mx

¡LO JUSTO ES SALIR Y VOTAR!

Anexo 20: Recibo de Recepción del Material Electoral nuevo para el Proceso Electoral Extraordinario del Poder Judicial 2025 del Consejo Municipal en Bacalar

CAJAS GRAF, S.A. DE C.V.

Ecatepec de Morelos, Estado de México, 3 de mayo de 2025

NOTA DE REMISIÓN

FOLIO. PERIOD. 113

Cliente: INSTITUTO ELECTORAL DE QUINTANA ROO

Dirección de Entrega: Calle 1 entre calles 18 y 20, Colonia Centro, C.P. 77930 Bacalar

Placa: 84-3ES-1

Nombre de Chofer: Francisco Casas López Número de Celular Chofer: 55 38 86 57 51

Nombre de Contacto del Cliente: Hadasa Hefzi Ba Manzon Castillo

Número de Contacto del Cliente: 9831197434

| Número de Inventario | Nombre del Artículo | Cantidad | Unidad de Medida |
|----------------------|---|----------|------------------|
| 1 | Bolígrafos Tinta Azul Punto Mediano | 121 | PIEZAS |
| 2 | Caja Contenedora de Material Electoral | 31 | PIEZAS |
| 3 | Correa Transportadora de Caja Contenedora de Material Electoral | 31 | PIEZAS |
| 4 | Cintas de Seguridad | 61 | PIEZAS |
| 5 | Caja Paquete Electoral 28 Cm Juezas y Jueces | 31 | PIEZAS |
| 6 | Mampara Especial | 12 | PIEZAS |
| 7 | Juego de Etiquetas Para Paquete Electoral TSJ (5 piezas) | 31 | PIEZAS |
| 8 | Juego de Etiquetas Para Paquete Electoral TDJ (5 Piezas) | 31 | PIEZAS |
| 9 | Bolsa de Ligas 80 Gramos | 31 | PIEZAS |

AUTORIZÓ EL EMBARQUE

Van Telle
Nombre y Firma



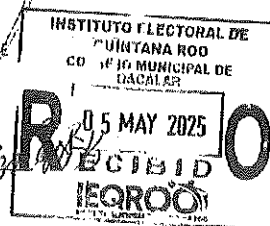

RECIBIÓ EL EMBARQUE

Nombre y Firma

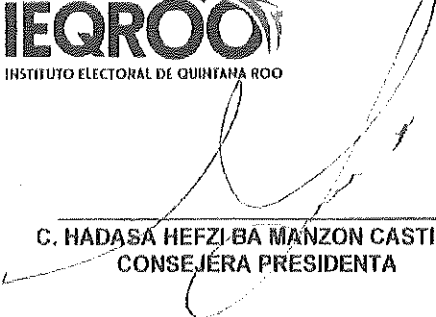
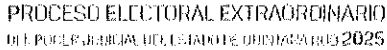

CAJAS GRAF, S.A. DE C.V.
RFC: EG193D536115

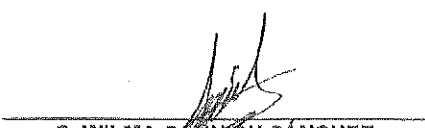
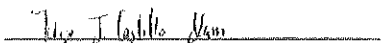
FADOLIA ARACELI ROCNA PEREZ
REPRESENTANTE LEGAL

| | |
|--|--|
|   C. HADASA HEFTZI BA MANZON CASTILLO CONSEJERA PRESIDENTA |   C. JESSICA ESTRELLA LÓPEZ VOCAL SECRETARIA |
|  C. JOSÉ EDUARDO ROMERO FRANCO CONSEJERO MUNICIPAL |  C. WILMA CARLUICH SÁNCHEZ CONSEJERA MUNICIPAL |
|  C. FÉLIX JEMUEL CASTILLO YAM CONSEJERO MUNICIPAL |  C. MANUEL DE JESÚS GÓMEZ YEH VOCAL DE ORGANIZACIÓN |

LA PRESENTE HOJA DE FIRMAS ES PARTE INTEGRAL DEL ACTA CIRCUNSTANCIADA DE FECHA 05 DE MAYO DE 2025, DEL CONSEJO MUNICIPAL DE BACALAR DEL INSTITUTO ELECTORAL DE QUINTANA ROO.



Calz. Centenario 680, Col. Isabel Tenorio C.P. 77010 Q. Roo.



983 83 2-89-99



ieqroo.org.mx



¡LO JUSTO ES SALIR Y VOTAR!

Anexo 21: Recibo de Recepción del Material Electoral nuevo para el Proceso Electoral Extraordinario del Poder Judicial 2025 del Consejo Municipal en Bacalar

CAJAS GRAF, S.A. DE C.V.

Ecatepec de Morelos, Estado de México, 3 de mayo de 2025

NOTA DE REMISIÓN

FOLIO: IEQROO 09

Cliente: INSTITUTO ELECTORAL DE QUINTANA ROO

Dirección de Entrega: Calle 1 entre calles 18 y 20, Colonia Centro, C.P. 77930 Bacalar

Placa: 84-3ES-1

Nombre de Chofer: Francisco Casas López Número de Celular Chofer: 55 38 86 57 51

Nombre de Contacto del Cliente: Hadasa Hefzi Ba Manzon Castillo

Número de Contacto del Cliente: 9831197434

| Número de Inventario | Nombre del Artículo | Cantidad | Unidad de Medida |
|----------------------|---|----------|------------------|
| 1 | Boligrafos Tinta Azul Punto Mediano | 121 | PIEZAS |
| 2 | Caja Contenedora de Material Electoral | 31 | PIEZAS |
| 3 | Correa Transportadora de Caja Contenedora de Material Electoral | 31 | PIEZAS |
| 4 | Cintas de Seguridad | 61 | PIEZAS |
| 5 | Caja Paquete Electoral 28 Cm Juezas y Jueces | 31 | PIEZAS |
| 6 | Mampara Especial | 12 | PIEZAS |
| 7 | Juego de Etiquetas Para Paquete Electoral TSJ (5 piezas) | 31 | PIEZAS |
| 8 | Juego de Etiquetas Para Paquete Electoral TDJ (5 Piezas) | 31 | PIEZAS |
| 9 | Bolsa de Ligas 80 Gramos | 31 | PIEZAS |

AUTORIZÓ EL EMBARQUE

Van Tellec
Nombre y Firma

RECIBIÓ EL EMBARQUE

Hadasa Hefzi Ba Manzon Castillo
Nombre y Firma

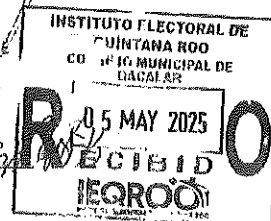

CAJAS GRAF, S.A. DE C.V.
RFC: CGR930530115

FABIOLA ARACELI ROCHA PEREZ
REPRESENTANTE LEGAL

Anexo 22: Acta circunstanciada sobre la recepción del Material Electoral nuevo para el Proceso Electoral Extraordinario del Poder Judicial 2025 del Consejo Municipal en Puerto Morelos

ACTA CIRCUNSTANCIADA

Puerto Morelos Quintana Roo, siendo las catorce horas con treinta minutos del día tres de mayo del presente y estando reunidos el ciudadano ADRIAN SOTELO FRAGOSO en su calidad de consejero presidente; así como la vocalista secretarial ciudadana JESUS MARIAN VALLEJO PACHECO, En las instalaciones que ocupa el Consejo Municipal De Puerto Morelos, ubicado en la AV. Javier Rojo Gómez, Esq. Isla mujeres; Se hace constar que se recibe material Electoral en el siguiente orden:

| Numero de inventario | Nombre del articulo | cantidad | Unidad de medida |
|----------------------|---|----------|------------------|
| 1 | Boligrafo tinta azul punto mediano | 75 | piezas |
| 2 | Caja contenedora de material electoral | 19 | piezas |
| 3 | Correa transportadora de caja contenedora de material electoral | 19 | piezas |
| 4 | Cintas de seguridad | 38 | piezas |
| 5 | Caja Paquete Electoral 28 cm Juezas y Jueces | 19 | piezas |
| 6 | Mampara especial | 17 | piezas |
| 7 | Juego de Etiquetas para Paquetes Electorales TSJ(5 piezas) | 19 | piezas |
| 8 | Juego de etiquetas para paquetes electorales DJ(5 piezas) | 19 | piezas |
| 9 | Bolsa de ligas 80 Gramos | 19 | piezas |

Siendo las quince horas con cero minutos; del día en que se actúa se da por concluida esta acta, firmando al margen y al calce los que en ella intervinieron.

C. ADRIAN SOTELO FRAGOSO
CONSEJERO PRESIDENTE

C. JESUS MARIAN VALLEJO PACHECO
VOCAL SECRETARIA



Anexo 23: Recibo de Recepción del Material Electoral nuevo para el Proceso Electoral Extraordinario del Poder Judicial 2025 del Consejo Municipal en Puerto Morelos

CAJAS GRAF, S.A. DE C.V.

Ecatepec de Morelos, Estado de México, 3 de mayo de 2025

NOTA DE REMISIÓN

FOLIO: 1000000005

Cliente: INSTITUTO ELECTORAL DE QUINTANA ROO

Dirección de Entrega: Av. Rojo Gómez esquina calle Isla Mujeres, C.P. 77580 Puerto Morelos

Placa: TRACTOR 03-BG-2X CAJA 32-UX-7R

Nombre de Chofer: José Patiño Velázquez **Número de Celular Chofer:** 55 48 57 71 63

Nombre de Contacto del Cliente: Adrián Sotelo Fragoso

Número de Contacto del Cliente: 9983996263

| Número de Inventario | Nombre del Artículo | Cantidad | Unidad de Medida | |
|----------------------|---|----------|------------------|---|
| 1 | Bolígrafos Tinta Azul Punto Mediano | 75 | PIEZAS | ✓ |
| 2 | Caja Contenedora de Material Electoral | 19 | PIEZAS | ✓ |
| 3 | Correa Transportadora de Caja Contenedora de Material Electoral | 19 | PIEZAS | ✓ |
| 4 | Cintas de Seguridad | 38 | PIEZAS | ✓ |
| 5 | Caja Paquete Electoral 28 Cm Juezas y Jueces | 19 | PIEZAS | ✓ |
| 6 | Mampara Especial | 17 | PIEZAS | ✓ |
| 7 | Juego de Etiquetas Para Paquete Electoral TSJ (5 piezas) | 19 | PIEZAS | ✓ |
| 8 | Juego de Etiquetas Para Paquete Electoral TDJ (5 Piezas) | 19 | PIEZAS | ✓ |
| 9 | Bolsa de Ligas 80 Gramos | 19 | PIEZAS | ✓ |

AUTORIZÓ EL EMBARQUE

Nombre y Firma

RECIBIÓ EL EMBARQUE

Nombre y Firma

CAJAS GRAF, S.A. DE C.V.
R.F.C. CAGRAF03

FABIOLA ARACELI ROCHA PEREZ
REPRESENTANTE LEGAL

B

Anexo 24: Distribución de Material Electoral por Consejo Municipal para el Proceso Electoral Extraordinario del Poder Judicial 2025

| NUM | NOMBRE DEL MATERIAL | CANTIDAD | 01 BENTO JUAREZ | 02 COZUMEL | 03 FELIPE CARRILLO PUERTO | 04 SILA MUJERES | 05 JOSÉ MARIA MORELOS | 06 LAZARO CÁRDENAS | 07 OTHÓN P. BLANCO | 08 PLAYA DEL CARMEN | 09 TULUM | 10 BACALAR | 11 PUERTO MORELOS |
|-----|---|----------|--------------------|---------------|------------------------------|--------------------|--------------------------|-----------------------|-----------------------|------------------------|-------------|---------------|----------------------|
| 1 | CAJA PAQUETE ELECTORAL SIN COMPARTIMIENTO DE 28 CM. | 1,379 | 657 | 51 | 46 | 21 | 28 | 39 | 180 | 250 | 57 | 31 | 19 |
| 2 | MAMPARA ESPECIAL | 1,379 | 1,128 | 16 | 26 | 12 | 12 | 8 | 48 | 80 | 20 | 12 | 17 |
| 3 | CINTA DE SEGURIDAD. | 2,758 | 1,343 | 102 | 90 | 38 | 55 | 38 | 376 | 508 | 109 | 61 | 38 |
| 4 | CAJA CONTENEDORA DE MATERIAL ELECTORAL | 1,379 | 677 | 51 | 54 | 19 | 28 | 19 | 178 | 248 | 55 | 31 | 19 |
| 5 | ETIQUETAS PARA PAQUETE ELECTORAL DE 15 CM SIN COMPARTIMIENTO PARA LA ELECCION DE MAGISTRADAS Y MAGISTRADOS DEL TRIBUNAL SUPERIOR DE JUSTICIA. | 1,379 | 657 | 51 | 46 | 21 | 28 | 39 | 180 | 250 | 57 | 31 | 19 |
| 6 | ETIQUETAS PARA PAQUETE ELECTORAL DE 15 CM SIN COMPARTIMIENTO PARA LA ELECCION DE MAGISTRADAS Y MAGISTRADOS DEL TRIBUNAL DE DISCIPLINA JUDICIAL. | 1,379 | 657 | 51 | 46 | 21 | 28 | 39 | 180 | 250 | 57 | 31 | 19 |
| 7 | LAPICERO COLOR AZUL | 5,516 | 2,655 | 224 | 199 | 75 | 129 | 75 | 732 | 1,011 | 220 | 121 | 75 |
| 8 | BOLETA DE LUCAS | 1,379 | 657 | 51 | 46 | 21 | 28 | 39 | 180 | 250 | 57 | 31 | 19 |

Conclusiones:

La Dirección de Organización concluye que las acciones previstas para la recepción del Material Electoral fueron ejecutadas en su totalidad en coordinación con las Presidencias de los CM, personal de este Instituto llevó a cabo de manera oportuna y eficiente las gestiones necesarias para la adecuada recepción del material.

La documentación presentada respalda este proceso, incluyendo los recibos anexos, así como actas circunstanciadas y evidencia fotográfica, lo que garantiza la transparencia y solidez del procedimiento de recepción.

Finalmente, se constata que la recepción de material electoral fue ejecutada oportunamente, respaldadas con actas circunstanciadas, recibos de remisión y evidencia fotográfica. La documentación correspondiente incluidos los Anexos 1 y 2 confirman que los CM recibieron las cantidades necesarias para la instalación y funcionamiento de las casillas durante el PEEPJ 2025.

B